

No. 0226-00

1984・3

BE006710PJA

MOR-2500

標準機種

MOU-2500

STANDARD MODEL

model MOR-2504-0D4-300

MOR-2514-BD4-307

MOR-2516-DD4-300

上下差動送り付^{オーバーロック}_{インターロック}マシン(かき込みタイプ)

Variable Top Feed Overedger & Safety Stitcher (Rake-in type)

model MOU-2514-BD4-307

MOU-2516-DD4-300

上下差動送り付^{オーバーロック}_{インターロック}マシン(先引きタイプ)

Variable Top Feed Overedger & Safety Stitcher (Puller type)

PARTS BOOK

TOKYO JUKI INDUSTRIAL CO., LTD.

HOW TO MAKE USE OF THIS PARTS BOOK

パーツブックの見方

1. The part numbers of parts shown in the figure indicate the corresponding numbers (Ref. No.) shown by the Index.
 図に示された部品の品番は、図にふられているNo.(Ref.No.)に対応するインデックスによって、その品番がわかります。

2. Explanation of codes 記号の説明

1) Codes on the "Note" column "注記" 欄の記号

- ① ☆..... means this part is changed from the previous parts book.
 前回のパーツブックに対して今回変更された部品を意味します。
- ② #01..... refer to the "Note" explanation at bottom of page.
 #01 ページ下の"注記"の説明を参照して下さい

2) Codes on the "E.C. (Engineering change)" column "変更年月" 欄の記号

- ① A.10/83.... Added from October, 1983
 1983年10月より追加された
- ② D.10/83.... Obsoleted from October, 1983
 1983年10月より削除された

③ When previous parts (Obsoleted part) and new parts (Added parts) are not interchangeable with each other: 部品の互換性がない変更の場合

In this case, even obsoleted part (D.) can be ordered with the obsoleted part number, so select the parts with changed dates and place your orders.
 この場合は削除(D)された品番でもご注文できますから、変更年月により、いずれかの部品を選択してご注文下さい。

Example (例)

Ref. No.	Note 注記	Part No. 品番	Description	E.C. 変更年月	品名	Amt. Req. 数量
1	☆	B1401-100-000	Needle bar	D.10/83	ハリボー	—
1-1	☆	B1401-100-000-A	Needle bar	A.10/83	ハリボー	1
2	☆	B1105-200-000	Frame cover	D.10/83	B1105-300-000	—
	☆	B1105-300-000	Frame cover	A.10/83	フレームカバー	1

④ In case when previous parts and new part are interchangeable with each other: 部品の互換性がある場合の変更

In this case the new part number is replaced on the "品名 (Japanese)" column of the previous parts, so please order by the new part number.
 この場合は、旧部品の和文品名欄にそれにかわる新しい品番が記入してありますので、新しい品番でご注文下さい。

⑤ C.10/83

1	☆	B1105-500-000	Frame cover	C.10/83	B1105-600-000	1
		↑ Correct No. 正しい品番			↑ Wrong No. 誤まり品番	

Please order by the correct part number.
 正しい品番でご注文下さい。

- ⑥ M.10/83..... The amount required is changed from October, 1983
 The new amount required is shown in the "Amt. Req". column.
 1983年10月より数量が変更になった。この場合数量欄には新しい数量が表示してあります。

3) Codes on the "Amt. Req." column "数量" 欄の記号

- ① 2..... Indicates amount required is 2.
 数量、2個を表わします。
- ② 2.0..... Indicates length in meters. (unit is meter)
 長さ、2メートルを表わします。(単位はメートルです)
- ③ —..... Indicates parts obsoleted from the parts book.
 このパーツブックから削除された部品です。
- ④ (1)..... Indicates sub parts which construct the assembly part.
 Assembly part is shown as "asm." and クミ in Japanese, in the "Description" column.
 組部品を構成している子部品を表わします。組部品は品名欄に英文で "asm." 和文でクミと表示してあります。

When Ordering The Spare Parts:

In order to ensure that we deliver the correct parts to you, please clearly state when ordering the corresponding PART NUMBER (ex. B1109-012-A00) and also the PARTS BOOK NUMBER (ex. 0010-01, given at the top right of the cover) or the MACHINE SERIAL NUMBER, because there are some parts which have been changed.

補用部品注文の際のご注意

このパーツブックに記載されている補用部品をご注文の際は、部品の番号(例えば、B1109-012-A00)でご注文下さい。合わせて、ご覧のパーツブックの管理番号(表紙右上、例えば、No.0010-01)又は、機械番号をご連絡頂ければ幸いです。又、改良のため部品の一部が変更になる場合がありますのでご了承下さい。

CONTENTS
目 次

1. FRAME COMPONENTS (1)	1
フレーム関係(1)	
2. FRAME COMPONENTS (2)	3
フレーム関係(2)	
3. CRANKSHAFT COMPONENTS	5
主軸関係	
4. NEEDLE DRIVING SHAFT COMPONENTS	7
針駆動軸関係	
5. FEED MECHANISM COMPONENTS (1)	9
送り関係(1)	
6. FEED MECHANISM COMPONENTS (2)	11
送り関係(2)	
7. VARIABLE TOP FEED MECHANISM COMPONENTS	13
上送り関係	
8. UPPER & LOWER LOOPER COMPONENTS	15
上ルーパ、下ルーパ関係	
9. PRESSER FOOT COMPONENTS (1)	17
押え関係(1)	
10. PRESSER FOOT COMPONENTS (2) (FOR MOR-2500)	19
押え関係(2)(MOR-2500用)	
11. CHAIN LOOPER COMPONENT (FOR MOR-2516)	20
二重環ルーパ関係(MOR-2516用)	
12. THREAD TENSION COMPONENTS	21
糸調子関係	
13. LOWER KNIFE COMPONENTS	23
下メス関係	
14. UPPER KNIFE COMPONENTS	25
上メス関係	
15. CHAIN LOOPER THREADER COMPONENTS (FOR MOR-2516T OR MOR-2516F)	26
二重環糸通し器関係(MOR-2516T又はMOR-2516F用)	
16. LOWER LOOPER THREADER COMPONENTS (FOR MOR-2500T OR MOR-2500F)	27
オーバー糸通し器関係(MOR-2500T又はMOR-2500F用)	
17. LUBRICATION MECHANISM COMPONENTS	29
給油装置関係	
18. NEEDLE COOLING MECHANISM COMPONENTS	31
針冷却装置関係	
19. EXCLUSIVE PARTS FOR MOU-2500	32
MOU-2500専用部品	
20. THREAD STAND COMPONENTS (FOR MOR-2504, MOR-2514, MOU-2514)	33
糸立装置関係(MOR-2504, MOR-2514用, MOU-2514用)	
21. THREAD STAND COMPONENTS (FOR MOR-2516, MOU-2516)	35
糸立装置関係(MOR-2516用, MOU-2516用)	
22. SEMI-SUNKEN TYPE TABLE COMPONENTS	37
卓上式テーブル関係	
23. FULLY-SUNKEN TYPE TABLE COMPONENTS	38
全沈式テーブル関係	
24. SPECIAL ORDER PARTS COMPONENTS	39
特別注文部品関係	
25. TABLE OF EXCHANGING PARTS	40
交換部品一覧表	
NUMERICAL INDEX OF PARTS	41
索引	

[Note] For a machine equipped with a threader, and T (for domestic spec.) or F (for export spec.) at the end of the type designation.

(Example) MOR-2516T, MOR-2516F

[注記] 糸通し器付きは型式名の後にT(国内仕様)、F(輸出仕様)が付きます。

例 MOR-2516T, MOR-2516F。

1. FRAME COMPONENTS (1)
 フレーム関係(1)

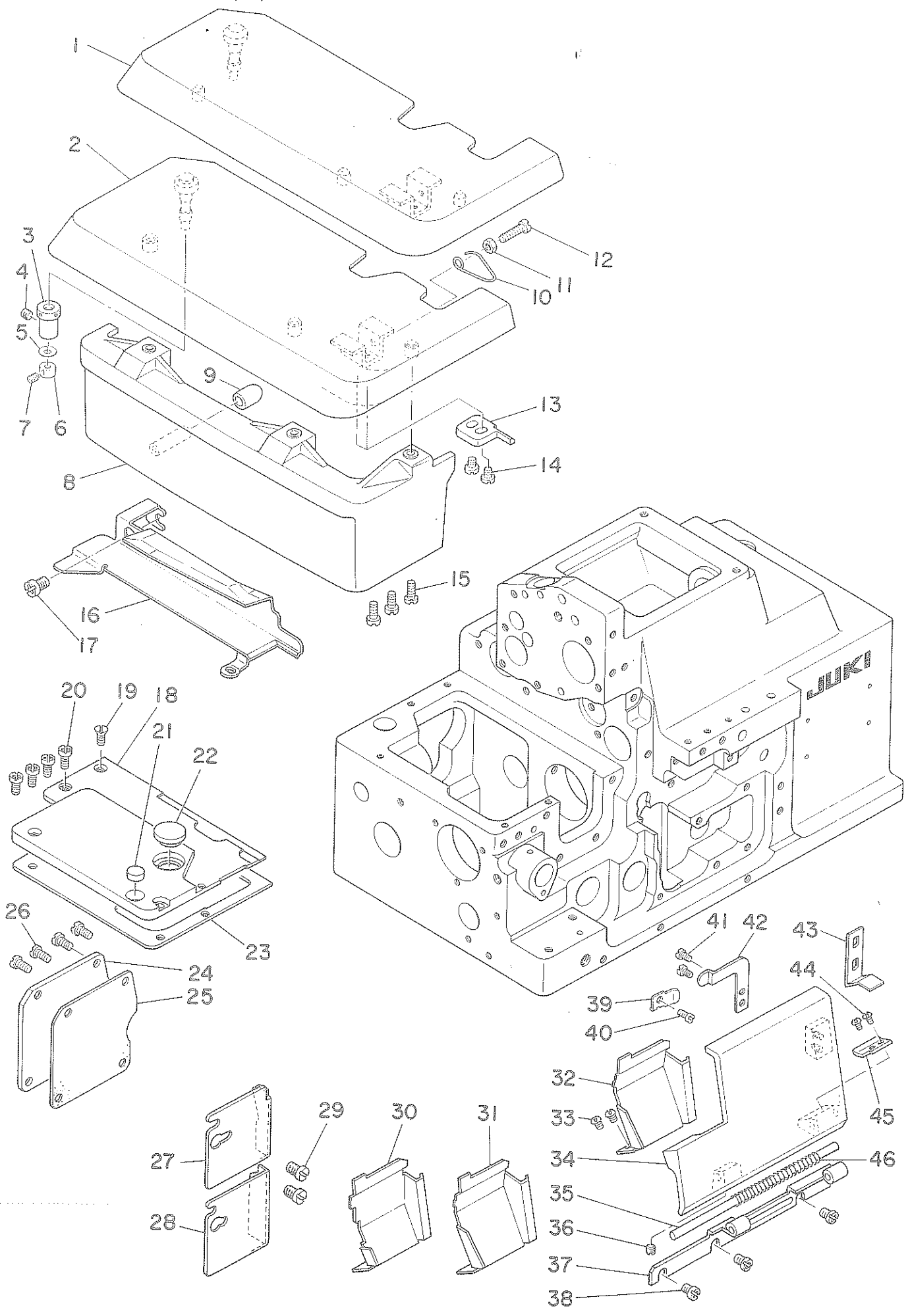

Ref. No.	Note 注記	Part No. 品番	Description	E. C. 変更年月	品名	Amt. Req. 数量
1	#01	118-01255	CLOTH PLATE ASM.		ヌノタイ クミ	1
2	#02	118-01354	CLOTH PLATE ASM.		ヌノタイ クミ	1
3		115-01301	ECCENTRIC BUSHING		ヌノタイ イソシツクハツシ	1
4		SS-8110422-TP	SCREW 11/64-40 L=4		トメネシ 11/64-40 L=4	1
5		WZ-0420350-KP	DISC SPRING		ガラハネ	1
6		CS-0400511-SD	THRUST COLLAR D=4 W=5		スラストク D=4 W=5	1
7		SS-8080322-TP	SCREW 1/8-44 L=3.2		トメネシ 1/8-44 L=3.2	1
8		118-01503	CLOTH PLATE COVER		ヌノタイカバー	1
9		118-02204	RUBBER PLUG		ヌノタイカバー ホーシツコ	1
10		118-02402	SPRING		ヌノタイ カイハイハネ	1
11		NS-6110420-SP	NUT 11/64-40		ロツカクナツ 11/64-40	1
12		SS-6111740-SP	SCREW 11/64-40 L=17		ヒラネシ 11/64-40 L=17	1
13		118-02303	STOPPER		ヌノタイ カイハイストッパ	1
14		SS-4110715-SP	SCREW 11/64-40 L=7		ナハネシ 11/64-40 L=7	2
15		SS-4091015-SP	SCREW 9/64-40 L=10		ナハネシ 9/64-40 L=10	3
16		119-00453	CLOTH PLATE SIDE COVER ASM.		ヌノタイ イソコカバー クミ	1
17		SS-4120615-SP	SCREW 3/16-28 L=6		ナハネシ 3/16-28 L=6	2
18		119-00602	FEED MECHANISM COVER		オクリフタ	1
19		SS-1090930-SP	SCREW 9/64-40 L=8.6		ウラネシ 9/64-40 L=8.6	1
20		SS-4090815-SP	SCREW 9/64-40 L=8		ナハネシ 9/64-40 L=8	4
21		118-02709	RUBBER PLUG		ヌノタイ ホーシツコ A	1
22		TA-1250406-RD	RUBBER PLUG		トメシ D=12.5 L=4	1
23		118-02600	GASKET		オクリフタ ハツキン	1
24		118-04200	COVER		チヨウセツアサフタ	1
25		118-04309	GASKET		チヨウセツアサフタ ハツキン	1
26		SS-4110715-SP	SCREW 11/64-40 L=7		ナハネシ 11/64-40 L=7	4
27	#01	118-03905	CHIP GUARD COVER, LEFT		ヌノクスカバー ヒタリ	1
28	#06	118-04002	CHIP GUARD COVER, LEFT		ヌノクスカバー ヒタリ	1
29		SS-7110510-SP	SCREW 11/64-40 L=5		マルヒラネシ 11/64-40 L=5	2
30	#03	118-67306	CHIP GUARD COVER		ヌノクスカバー	1
31	#04	118-67207	CHIP GUARD COVER		ヌノクスカバー	1
32	#05	118-67108	CHIP GUARD COVER		ヌノクスカバー	1
33		SS-3090610-SP	SCREW 9/64-40 L=6		マルネシ 9/64-40 L=6	2
34		118-02808	LOOPER COVER		ルーパーカバー	1
35		118-03004	LOOPER COVER HINGE PIN		ルーパーカバー ヒンジピン	1
36		SS-8110422-TP	SCREW 11/64-40 L=4		トメネシ 11/64-40 L=4	1
37		118-02907	LOOPER COVER BRACKET		ルーパーカバー ウケダ	1
38		SS-4110715-SP	SCREW 11/64-40 L=7		ナハネシ 11/64-40 L=7	3
39		118-03400	LOOPER COVER PRESSER SPRING		ルーパーカバー プレッサースプリング	1
40		SS-7110720-SP	SCREW 11/64-40 L=7		マルヒラネシ 11/64-40 L=7	1
41		SS-7090530-SP	SCREW 9/64-40 L=4.5		マルヒラネシ 9/64-40 L=4.5	2
42		118-03301	LOOPER COVER PRESSER PLATE		ルーパーカバー プレッサーステータ	1
43		118-03202	LOOPER COVER GUIDE PLATE		ルーパーカバー ガイドプレート	1
44		SS-3090510-SP	SCREW 9/64-40 L=5		マルネシ 9/64-40 L=5	2
45		118-03103	LOOPER COVER PLATE		ルーパーカバー プレート	1
46		B1140-716-000	SPRING		ルーパーカバー ハネ	1

Note (注記) #01 For MOR-2504, MOR-2514
 #02 For use only in Japan (for safety stitchers) and the specified areas.
 #03 For MOR-2516
 #04 For MOR-2514
 #05 For MOR-2504
 #06 To exchange for MOR-2516F

MOR-2504, MOR-2514用
 国内インター及び指定地区用
 MOR-2516用
 MOR-2514用
 MOR-2504用
 MOR-2516F用糸通し器付きの場合交換

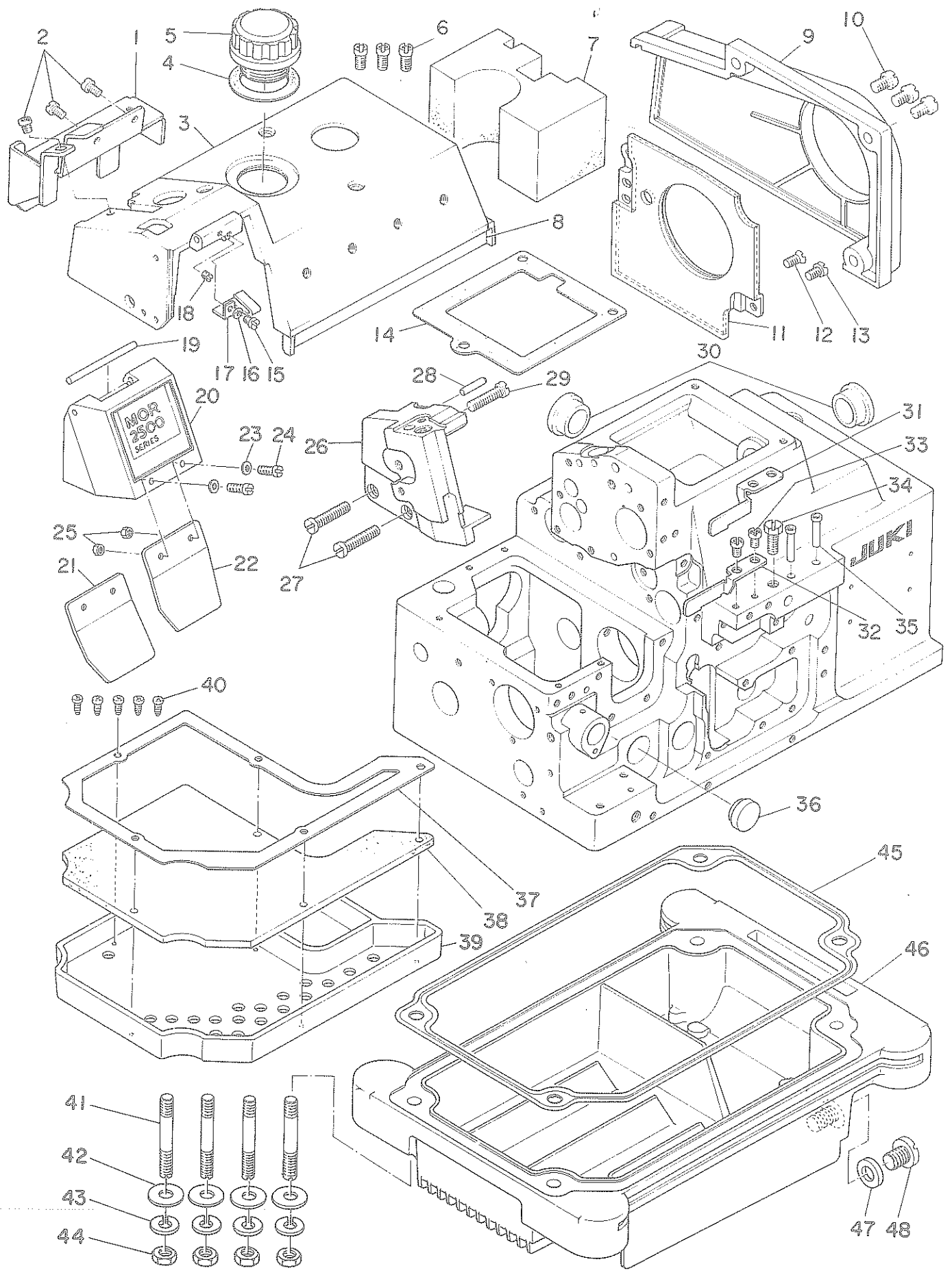

From the library of: Diamond Needle Corp

Ref. No.	Note 注記	Part No. 品番	Description	E. C. 変更年月	品名	Amt. Req. 数量
1		119-00701	REAR COVER		ウワカクリ ウシロカバー	1
2		SS-4110615-SP	SCREW 11/64-40 L=6		ナハネネジ	3
3		119-00305	UPPER COVER		ウワカバー	1
4		115-00808	GASKET		チユ-コアチ ハツキツ	1
5		118-00604	OIL CAP		キユウコアチ	1
6		SS-4121015-SP	SCREW 3/16-28 L=10		ナハネネジ 3/16-28 L=10	3
7		118-05009	SPONGE		ウワカバー スポンジ	1
8		118-05405	COLOUR BELT		カラ-ベルト	1
9		118-04101	BELT COVER		ベルトカバー	1
10		SS-4150915-SP	SCREW 15/64-28 L=9		ナハネネジ 15/64-28 L=9	3
11		118-04853	COOLING FAN PLATE ASM.		レイキヤク ファンイタ クミ	1
12		SS-1110840-SP	SCREW 11/64-40 L=8		ナハネネジ 11/64-40 L=8	1
13		SS-7110840-SP	SCREW 11/64-40 L=7.8		マルヒラネジ 11/64-40 L=7.8	1
14		118-00505	UPPER COVER GASKET		ウワカバー ハツキツ	1
15		SS-7090510-SP	SCREW 9/64-40 L=4.6		マルヒラネジ 9/64-40 L=4.6	1
16		WP-0370316-SD	WASHER 3.7X8X0.3		ヒラヤカネ 3.7X8X0.3	1
17		118-00901	FACE PLATE COVER SPRING		メンイタカバーカネ	1
18		SS-8090410-SP	SCREW 9/64-40 L=3.5		トメネジ 9/64-40 L=3.5	1
19		118-00802	FACE PLATE COVER PIN		メンイタカバーピン	1
20		119-00859	FEED PLATE COVER ASM.		メンイタカバー クミ	1
21	#02	118-01107	SAFETY PLATE		メネコカバー	1
22	#01	118-01008	SAFETY PLATE		メネコカバー	1
23		WP-0370316-SD	WASHER 3.7X8X0.3		ヒラヤカネ 3.7X8X0.3	2
24		SS-4090815-SP	SCREW 9/64-40 L=8		ナハネネジ 9/64-40 L=8	2
25		NS-6090310-SP	NUT 9/64-40		ロツカクナツト 9/64-40	2
26		119-00506	SIDE COVER		ソクメンカバー	1
27		SS-6125510-SP	SCREW 3/16-28 L=25		ヒラネジ 3/16-28 L=25	1
28		PS-0400182-K0	SPRING PIN 4.0X18		スプリングピン 4.0X18	1
29		SS-122030-SP	SCREW 3/16-28 L=20		ヒラネジ 3/16-28 L=20	1
30		TA-2050805-R0	RUBBER PLUG		トメピン D=20.5 L=8	2
31	#03	118-03806	CHIP GUARD COVER, UPPER		スノクスカバー ウイ	1
32	#04	118-03707	CHIP GUARD COVER, UPPER		スノクスカバー ウイ	1
33	#05	SS-4120615-SP	SCREW 3/16-28 L=6		ナハネネジ 3/16-28 L=6	2
34		SS-9151210-TP	SCREW 15/64-28 L=11.8		ロツカクボルト 15/64-28	1
35		118-05207	THREAD GUIDE, LARGE		イトミチ タイ	2
36	#01	TA-1871602-R0	RUBBER PLUG		トメピン D=18.7 L=16	1
37		118-41400	FILTER PRESSER PLATE		フィルタープレッシャー	1
38		118-41509	FILTER		フィルター	1
39		118-41301	FILTER HOLDER		フィルタータイ	1
40		ST-6030821-0A	SCREW D=3-24 L=8		タツヒンネジ D=3-24 L=8	5
41		115-03-03	SCREW STUD		シヂュ-ボルト	4
42		WP-0751576-SD	WASHER 7.5X19X1.5		ヒラヤカネ 7.5X19X1.5	4
43		WS-0822010-KP	SPRING WASHER 8.2X15X2		ハネヤカネ 8.2X15X2	4
44		NS-6680410-SP	NUT 9/32-28		ロツカクナツト 9/32-28	4
45		115-03901	OIL RESERVOIR GASKET		アブラタマリ ハツキツ	1
46		115-03802	OIL RESERVOIR		アブラタマリ	1
47		B8219-125-000	OIL DRAIN CAP GASKET		ハイスタマツタ ハツキツ	1
48		SS-6741010-SP	SCREW 3/8-28 L=10		ヒラネジ 3/8-28 L=10	1

Note (注記) #01 For MOR-2504, MOR-2514

#02 For MOR-2516

#03 Accessory part (For MOR-2516)

#04 Accessory part (For MOR-2504, MOR-2514)

#05 Accessory part

MOR-2504 - 2514用

MOR-2516用

付属部品(MOR-2516用)

付属部品(MOR-2504, MOR-2514用)

付属部品

3. CRANKSHAFT COMPONENTS
主軸關係

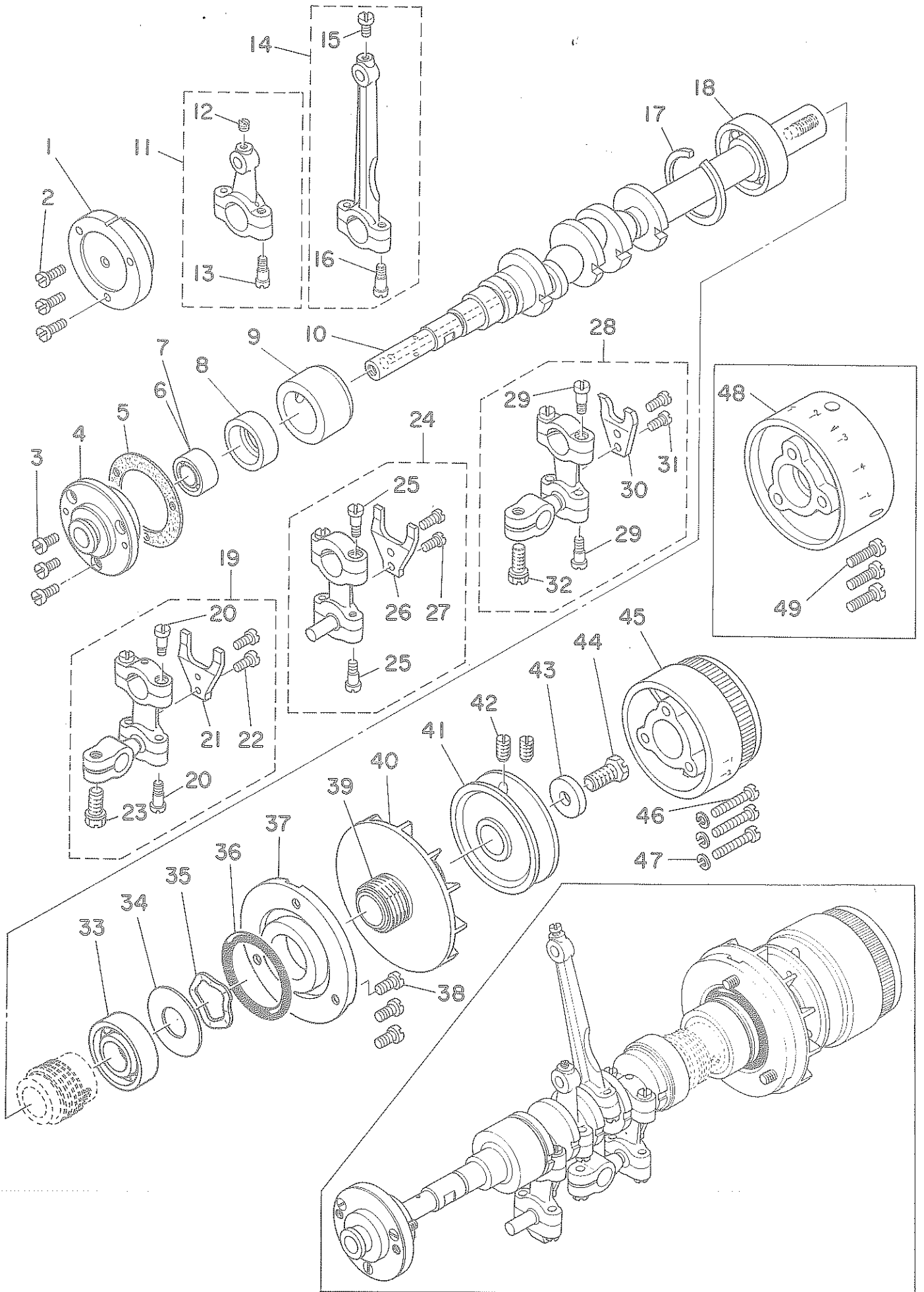

Ref. No.	Note 正記	Part No. 品番	Description	'E. C. 変更年月	品名	Amt. Req. 数量
1	#01	B1214-704-000	CRANK SHAFT BUSHING D		Dメタル	1
2	#01	SS-7091110-TP	SCREW 9/64-40 L=10.5		マルヒラネシ 9/64-40 L=10.5	3
3	#02	SS-6090810-TP	SCREW 9/64-40 L=7.5		ヒラネシ 9/64-40 L=7.5	3
4	#02	118-12104	CRANKSHAFT BUSHING D		Dメタル	1
5		B1219-804-000	GASKET		Dメタル ハツキン	1
6	#01	B1215-804-000	BALL BEARING D		シユシク ホールハアリソク D	1
7	#02	SB-1100003-C0	BALL BEARING		ホールハアリソク	1
8	#01	116-50900	RUBBER CAP		ハンシソカム キヤツフ	1
9		118-11809	CRANKSHAFT BUSHING C		Cメタル	1
10		118-11106	CRANKSHAFT		シユシク	1
11		118-45153	KNIFE DRIVING ROD ASM.		クワメソツク クミ	1
12		SS-8110520-TP	SCREW 11/64-40 L=4.5		トメネシ 11/64-40 L=4.5	(1)
13		SD-0450701-TP	HINGE SCREW D=4.5 H=7		ダンネシ D=4.5 H=7	(2)
14		115-15053	CONNECTING ROD ASM.		ハリクトハロツク クミ	1
15		SS-7110910-TP	SCREW 11/64-40 L=8.5		マルヒラネシ 11/64-40 L=8.5	(1)
16		SD-0450701-TP	HINGE SCREW D=4.5 H=7		ダンネシ D=4.5 H=7	(2)
17		B1212-704-000	BEARING RETAINER		ホールハアリソク トメ	1
18		B1211-804-000	BALL BEARING B		シユシク ホールハアリソク B	1
19	#01	118-32151	LOWER LOOPER DRIVING ROD ASM.		シタルハロツク クミ	1
20		SD-0450701-TP	HINGE SCREW D=4.5 H=7		ダンネシ D=4.5 H=7	(4)
21		118-32201	STOPPER		シタルハロツク フリトメ	(1)
22		SS-7110910-TP	SCREW 11/64-40 L=8.5		マルヒラネシ 11/64-40 L=8.5	(2)
23		SS-9151210-TP	SCREW 15/64-28 L=11.8		ロツカクホルト 15/64-28	(1)
24	#02	118-29157	CHAIN LOOPER DRIVING ROD ASM.		シタルハロツク クミ	1
25		SD-0450701-TP	HINGE SCREW D=4.5 H=7		ダンネシ D=4.5 H=7	(4)
26		118-32201	STOPPER		シタルハロツク フリトメ	(1)
27		SS-7110910-TP	SCREW 11/64-40 L=8.5		マルヒラネシ 11/64-40 L=8.5	(2)
28		118-31153	UPPER LOOPER DRIVING ROD ASM.		ウフルハロツク クミ	1
29		SD-0450701-TP	HINGE SCREW D=4.5 H=7		ダンネシ D=4.5 H=7	(4)
30		118-31203	STOPPER		ウフルハロツク フリトメ	(1)
31		SS-7110910-TP	SCREW 11/64-40 L=8.5		マルヒラネシ 11/64-40 L=8.5	(2)
32		SS-9151210-TP	SCREW 15/64-28 L=11.8		ロツカクホルト 15/64-28	(1)
33		SB-1150003-00	BALL BEARING A		ハアリソク D=15X35	1
34		115-10609	WASHER		ハアリソク ウケイ	1
35		WZ-2640310-KH	WAVED WASHER 26.4X33.9X3.5		ナミカクツカ #26.4X33.9X3.5	1
36		RO-3473501-C0	RUBBER RING		オリソク	1
37		118-11403	THRUST HOLDER		スラストウケ	1
38		SS-4121015-SP	SCREW 3/16-28 L=10		サハネシ 3/16-28 L=10	3
39		118-11502	OIL SHIELD		シユシク アツキリ	1
40		118-11601	COOLING FAN		レイキヤクファン	1
41		118-11205	HANDWHEEL A		ハスミクアルマ A	1
42		SS-8151150-SP	SCREW 15/64-28 L=10.5		トメネシ 15/64-28 L=10.5	2
43		WP-0764016-SP	WASHER		ヒラサカネ 76X20X4	1
44		SS-9681610-TP	SCREW 9/32-28 L=16		ロツカクホルト 9/32-28 L=16	1
45		118-11304	HANDWHEEL B		ハスミクアルマ B	1
46		SS-7112420-SP	SCREW 11/64-40 L=24		マルヒラネシ 11/64-40 L=24	3
47		WS-0451040-KP	SPRING WASHER		ハネサカネ 4.5X8.5X1	3
48	#03	118-12401	HANDWHEEL C		ハスミクアルマ C	1
49	#03	SS-7111410-SP	SCREW 11/64-40 L=14		マルヒラネシ 11/64-40 L=14	3

Note (注記) #01 For MOR-2504, MOR-2514 MOR-2504,2514用
#02 For MOR-2516 MOR-2516用
#03 For JE JE用

4. NEEDLE DRIVING SHAFT COMPONENTS
針驅動軸關係

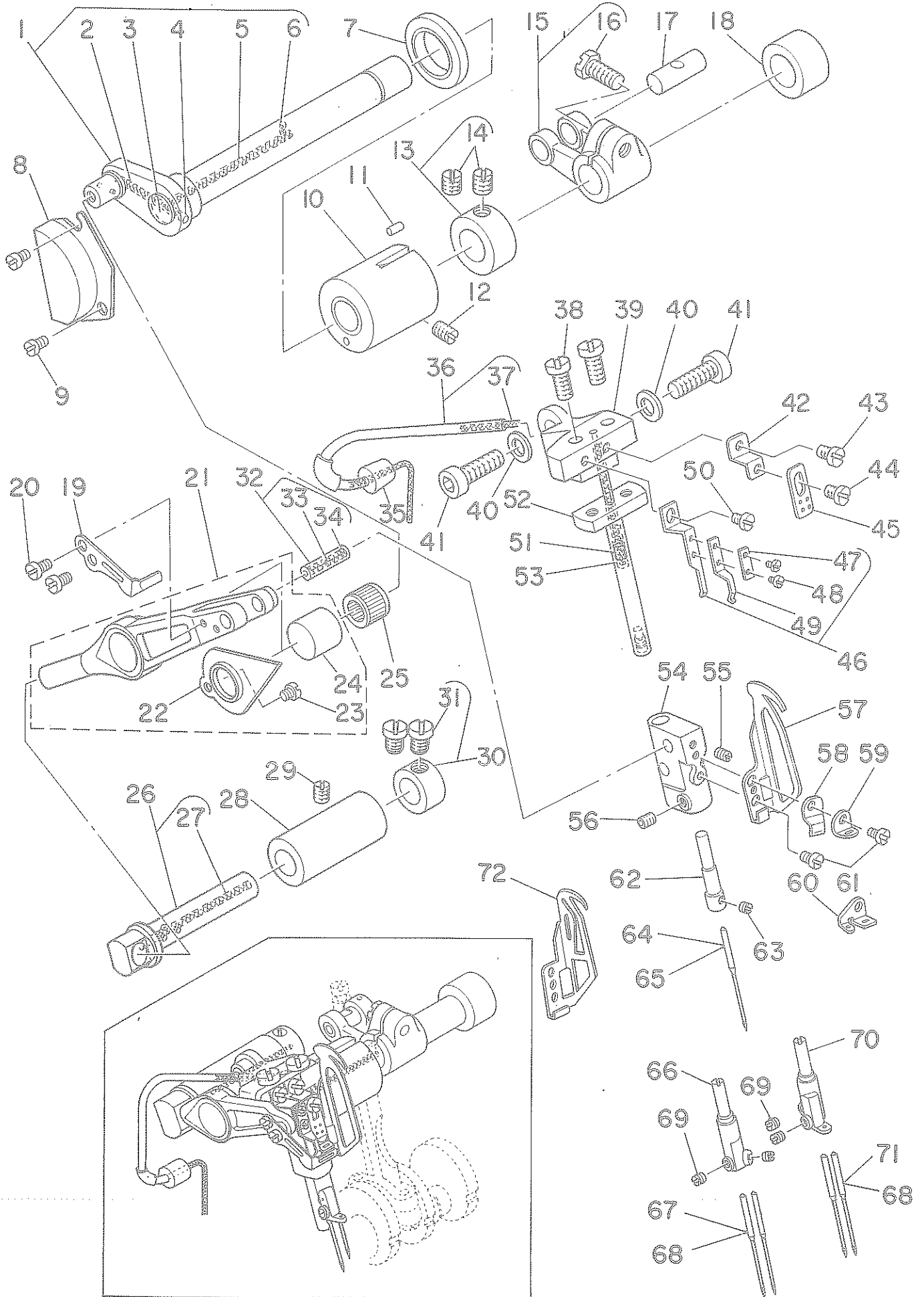

Ref. No.	Note 注記	Part No. 品番	Description	E. C. 変更年月	品名	Amt. Req. 数量
1		115-82558	NEEDLE DRIVING SHAFT ASM.		ハリクトローシャフト アズミ	1
2		115-82509	OIL WICK		アクリルワック A	(1)
3		115-17505	OIL CAP		ハリクトローシャフト アフアラ フタ	(1)
4		TA-0180401-W10	NEEDLE COOLER PLUG CAP		トメネシ D=1.8X2.1 L=4.3	(1)
5		83510-704-000	OIL FELT		ハリクトローシャフト フェルト (チヨウ)	(1)
6		83511-704-000	OIL FELT		ハリクトローシャフト フェルト	(1)
7		115-17802	OIL SEAL		ハリクトローシャフト オイルシール	1
8		119-04109	COVER		カンリユウカハ	1
9		SS-7110410-SP	SCREW 11/64-40 L=4		マルヒラネシ 11/64-40 L=4	2
10		118-14100	BUSHING, FRONT		ハリクトローシャフト マイメタル	1
11		83525-704-000	OIL FELT		ハリクトロー マイメタル フェルト	1
12		SS-8120740-SP	SCREW 3/16-28 L=7		トメネシ 3/16-28 L=7	1
13		CS-1201010-SH	THRUST COLLAR ASM. D=12 W=10		スラストワック D=12 W=10 アズミ	1
14		SS-8660610-TP	SCREW 1/4-40 L=6		トメネシ 1/4-40 L=6	(2)
15		B1402-804-0A0	FORKED CRANK ASM.		フタマタ クランク アズミ	1
16		SS-9151210-TP	SCREW 15/64-28 L=11.8		ロツカクホルルト 15/64-28	(1)
17	#01	118-23804	CRANK PIN		オクリフタマタ クランクピン C	1
18		118-14308	BUSHING, REAR		ハリクトローシャフト ウシロメタル	1
19		118-16105	NEEDLE THREAD PRESSER		ハリトオリ	1
20		SS-6080410-SP	SCREW 1/8-44 L=4		ヒラネシ 1/8-44 L=4	2
21		115-15152	NEEDLE DRIVING LEVER ASM.		ハリクトローレバ - アズミ	1
22		115-15301	OIL SHIELD		アフアラシリ イタ	(1)
23		SS-4080320-TP	SCREW 1/8-44 L=3.4		アハネシ 1/8-44 L=3.4	(1)
24		115-15202	OUTER SLEEVE		ハリクトローレバ - カイリツ	(1)
25	#01	B1411-804-A00	BEARING (A)		ハリクトローレバ - アクリック A	1
26		115-15459	NEEDLE DRIVING LEVER SHAFT ASM.		ハリクトローレバ - シャフト アズミ	1
27		CQ-2020000-00	OIL WICK		ワック	(0.2)
28		115-15509	BUSHING		ハリクトローレバ - シャフト メタル	1
29		SS-8120740-SP	SCREW 3/16-28 L=7		トメネシ 3/16-28 L=7	1
30		CS-087081A-SH	THRUST COLLAR ASM. D=8.73 W=8		スラストワック D=8.73 W=8	1
31	#01	SS-6110420-TP	SCREW 11/64-40 L=4.8		ヒラネシ 11/64-40 L=4.8	(2)
32		115-17059	PIN ASM.		ハリクトローレバ - ピン アズミ	1
33		CQ-2020000-00	OIL WICK		ワック	(0.1)
34		115-17307	PLUG		ハリクトローレバ - ピン フタ	(2)
35		118-15107	OIL WICK COVER BUSHING		ワックカハ - フタワック	1
36		118-15057	OIL WICK COVER ASM.		ワックカハ - アズミ	1
37		CQ-2020000-00	OIL WICK		ワック	(0.3)
38		SS-7121410-TP	SCREW 3/16-28 L=1.4		マルヒラネシ 3/16-28 L=1.4	2
39		118-14803	NEEDLE CLAMP GUIDE SHAFT BASE		ハリトメ アツナイホ - アズミ	1
40		WP-0651056-SD	WASHER 6.5X11X1		ヒラネシ 6.5X11X1	2
41		SS-6151812-TP	SCREW 15/64-28 L=18		ロツカクアツナイホルルト 15/64-28	2
42		118-16501	NEEDLE THREAD GUIDE		ハリトテンヒツ カイリツトリツケイ	1
43		SS-7090540-TP	SCREW 9/64-40 L=5		マルヒラネシ 9/64-40 L=5	1
44		SS-7090530-SP	SCREW 9/64-40 L=4.5		マルヒラネシ 9/64-40 L=4.5	1
45		118-16600	NEEDLE THREAD TAKE-UP GUIDE		ハリトテンヒツ カイリツ	1
46	#02	118-16857	NEEDLE CLAMP BASE		ハリト クラックアツナイ アズミ	1
47	#02	118-17103	NEEDLE CLAMP WASHER		ニシヤウカハ ハリトクラックアツナイ カネ	(1)
48	#02	SS-5040310-SP	SCREW 3/32-56 L=2.8		トラスネシ 3/32-56 L=2.8	(2)
49	#02	118-16907	NEEDLE THREAD CLAMP		ニシヤウカハ ハリトクラック	(1)
50	#02	SS-6080410-SP	SCREW 1/8-44 L=4		ヒラネシ 1/8-44 L=4	1
51		118-17004	NEEDLE CLAMP OIL FELT		ハリトメ カシワワック	1
52		118-14902	NEEDLE CLAMP GUIDE SHAFT ASM.		ハリトメ アツナイホ	1
53		118-15206	OIL WICK		ハリトメ アツナイホ - カシワワック	1
54		118-15503	NEEDLE CLAMP BASE		ハリトメアツナイ	1
55		SS-8090410-SP	SCREW 9/64-40 L=3.5		トメネシ 9/64-40 L=3.5	1
56	#06	SS-8110422-TP	SCREW 11/64-40 L=4		トメネシ 11/64-40 L=4	1
57		118-16006	NEEDLE THREAD TAKE-UP-LEVER		ハリトテンヒツ	1
58		118-16204	NEEDLE THREAD PRESSER SPRING		ハリトオリ	1
59		118-16303	NEEDLE THREAD PRESSER GUIDE		ハリトオリ イタアツナイ	1
60		118-16402	NEEDLE THREAD PRESSER GUIDE		ハリトオリ イタアツナイ	1
61	#03	SS-6080410-SP	SCREW 1/8-44 L=4		ヒラネシ 1/8-44 L=4	2
62		118-69005	NEEDLE CLAMP		イツホツハリ ハリトメ	1
63	#03	SS-8080310-TP	SCREW 1/8-44 L=2.8		トメネシ 1/8-44 L=2.8	1
64	#03	MDC-27081100	NEEDLE DCX27 #11		ハリ DCX27 #11	1
65	#04	MC-0336007-50	NEEDLE B-27 NM75		ハリ B-27 75	1
66	#05	118-69658	NEEDLE CLAMP		ニシヤウカハ ハリトメ アズミ	1
67	#05	MDC-27081100	NEEDLE DCX27 #11		ハリ DCX27 #11	2
68	#04	MC-0336007-50	NEEDLE B-27 NM75		ハリ B-27 75	2
69		SS-8080310-TP	SCREW 1/8-44 L=2.8		トメネシ 1/8-44 L=2.8	2
70	#02	118-70359	NEEDLE CLAMP		ニシヤウカハ ハリトメ アズミ	1
71	#02	MDC-27081100	NEEDLE DCX27 #11		ハリ DCX27 #11	2
72	#05	118-17301	NEEDLE THREAD TAKE-UP LEVER		ハリトテンヒツ	1

Note (注記) #01 Selecting part for fit tolerance. 選択かん合部品
#02 For MOR-2516 MOR-2516用
#03 For MOR-2504 MOR-2504用
#04 For use only in the specified areas. 指定地区のみ使用
#05 For MOR-2514 MOR-2514用
#06 For MOR-2504, MOR-2516 MOR-2504, MOR-2516用

From the library of: Diamond Needle Corp

5. FEED MECHANISM COMPONENTS (1)
送り関係(1)

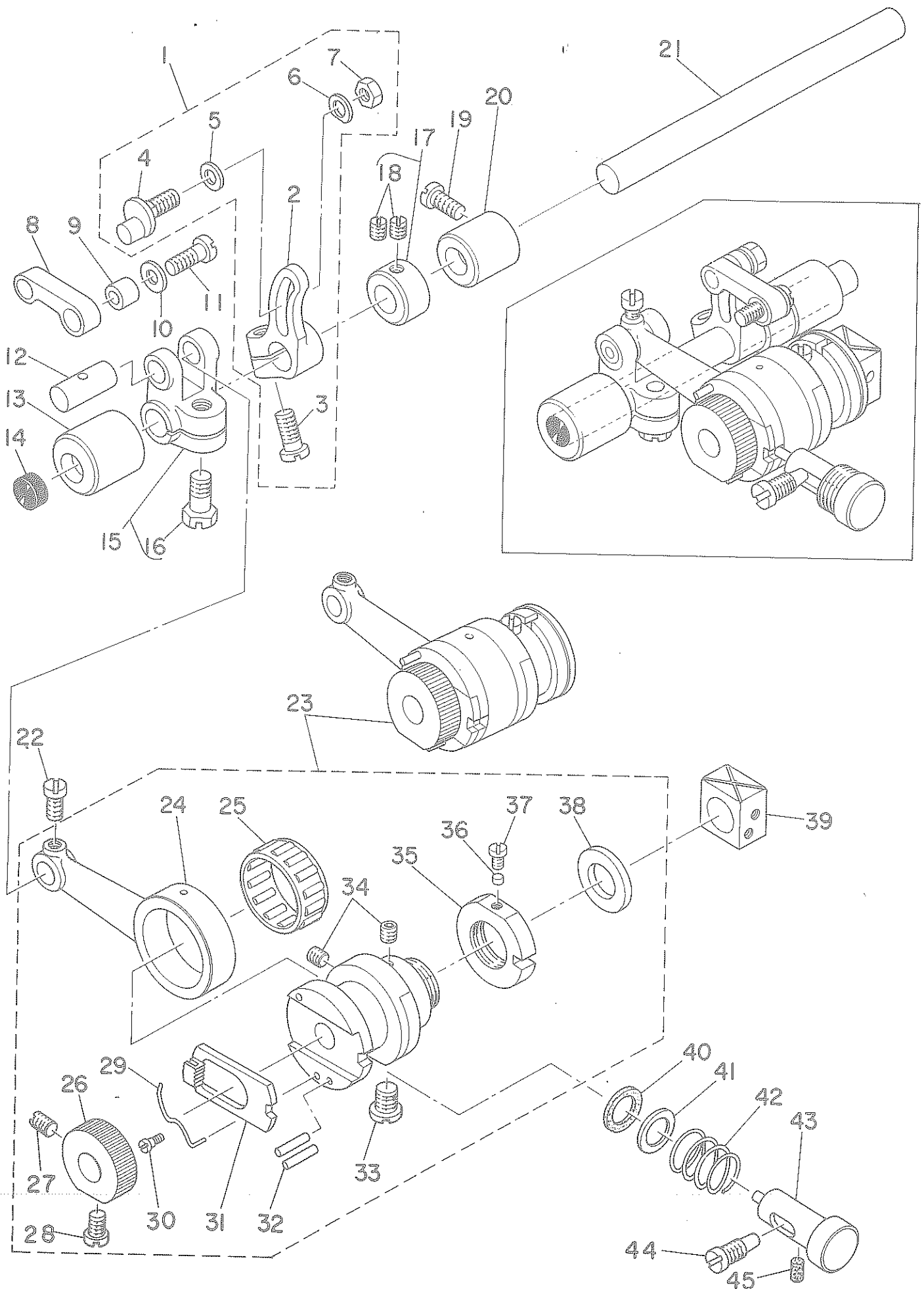

Ref. No.	Note 注記	Part No. 品番	Description	E. C. 変更年月	品名	Amt. Req. 数量
1		118-24059	FEED ROCKER ASM.		シユオクリウチ クミ	1
2		115-30102	MAIN FEED ROCKER		シユオクリウチ	(1)
3		SS-6121220-TP	SCREW 3/16-28 L=11.5		ヒラネシ 3/16-28 L=11.5	(1)
4		118-24000	PIN		シユオクリウチ ヒョウ	(1)
5		B1618-804-000	WASHER		シユオクリウチ ワシカネ	(1)
6		B1667-804-000	WASHER B		シユオクリウチ ワシカネ B	(1)
7		NS-6620320-SP	NUT 3/16-32		ロツカクナツト 3/16-32	(1)
8		118-24109	MAIN FEED LINK		シユオクリリソク	1
9		B1620-804-000	COLLAR		シユオクリ ヒョウカネ	1
10		B2107-816-000	WASHER		ロツト ワシカネ	1
11		SS-6121220-TP	SCREW 3/16-28 L=11.5		ヒラネシ 3/16-28 L=11.5	1
12		118-23804	CRANK PIN		オクリワタマダ クランクヒョウ C	1
13		B1614-704-000	FEED ROCKER SHAFT BUSHING, FRONT		オクリシヤク マメダ	1
14		TA-1030402-PO	RUBBER PLUG		トメヒン D=10.3 L=4	1
15		B1611-804-0A0	FORKED LINK ASM.		オクリ ワタマダリソク クミ	1
16		SS-9151210-TP	SCREW 15/64-28 L=11.8		ロツカクホイルト 15/64-28	(1)
17		CS-0950818-SH	THRUST COLLAR ASM. D=9.53 W=8		スラストウケ D=9.53 W=8 クミ	1
18		SS-8110410-TP	SCREW 11/64-40 L= 3.5		トメネシ 11/64-40 L=3.5	(2)
19		SS-6121020-SP	SCREW 3/16-28 L= 9.5		ヒラネシ 3/16-28 L=9.5	1
20		B1615-704-000	FEED ROCKER SHAFT BUSHING, REAR		オクリシヤク ウシロメダ	1
21		B1613-804-000	ROCKER SHAFT		オクリシヤク	1
22		SS-7110910-TP	SCREW 11/64-40 L= 8.5		マルヒラネシ 11/64-40 L=8.5	1
23		118-23176	FEED ECCENTRIC BODY ASM.		オクリカムシシヤタイ クミ	1
24		B1610-804-000	CRANK ROD		オクリ クランクロツト	(1)
25	#01	B1609-804-B00	NEEDLE BEARING		オクリ ハアリソク	(1)
26		118-23507	RATCHET GEAR		ラヂエツトギヤ	(1)
27		SS-8110750-SP	SCREW 11/64-40 L= 6.5		トメネシ 11/64-40 L=6.5	(1)
28		SS-6110710-TP	SCREW 11/64-40 L= 6.5		ヒラネシ 11/64-40 L=6.5	(1)
29		B1606-704-000	RATCHET PAWL SPRING		ラヂエツト オクリカネ	(1)
30		SD-0260271-SP	HINGE SCREW D= 2.60 H= 2.7		ダンネシ D=2.6 H=2.7	(1)
31		B1604-704-000	RATCHET PAWL		ラヂエツト	(1)
32		PS-0300132-KH	SPRING PIN 3X13		スプリソクヒョウ	(2)
33		SS-6660810-TP	SCREW 1/4-40 L=7.5		ヒラネシ 1/4-40 L=7.5	(1)
34		SS-8110422-TP	SCREW 11/64-40 L=4		トメネシ 11/64-40 L=4	(2)
35		118-23309	NUT		オクリカム シシヤタイナツト	(1)
36		118-23408	PLUG		ニルミトメヒン	(1)
37		SS-6090440-SP	SCREW 9/64-40 L= 4.0		ヒラネシ 9/64-40 L=4	(1)
38		118-23200	WASHER		オクリカム シシヤタイワシ	(1)
39		118-24406	SLIDE BLOCK		シシヨウケオクリ カクコマ	1
40		B1651-704-000	FELT		オシホタツ フェルト	1
41		B1654-704-000	WASHER		オシホタツ シヤク	1
42		B1652-704-000	SPRING		オシホタツ ハネ	1
43		B1650-704-000	PUSH BUTTON STUD		オシホタツ シヤク	1
44		SS-7151550-SP	SCREW 15/64-28 L=14.5		マルヒラネシ 15/64-28 L=14.5	1
45		118-14704	FILTER		カンリユウアワラ フィルタ	1

Note (注記) #01 Selecting part for fit tolerance. 選択かん合部品

6. FEED MECHANISM COMPONENTS (2)
 送り関係(2)

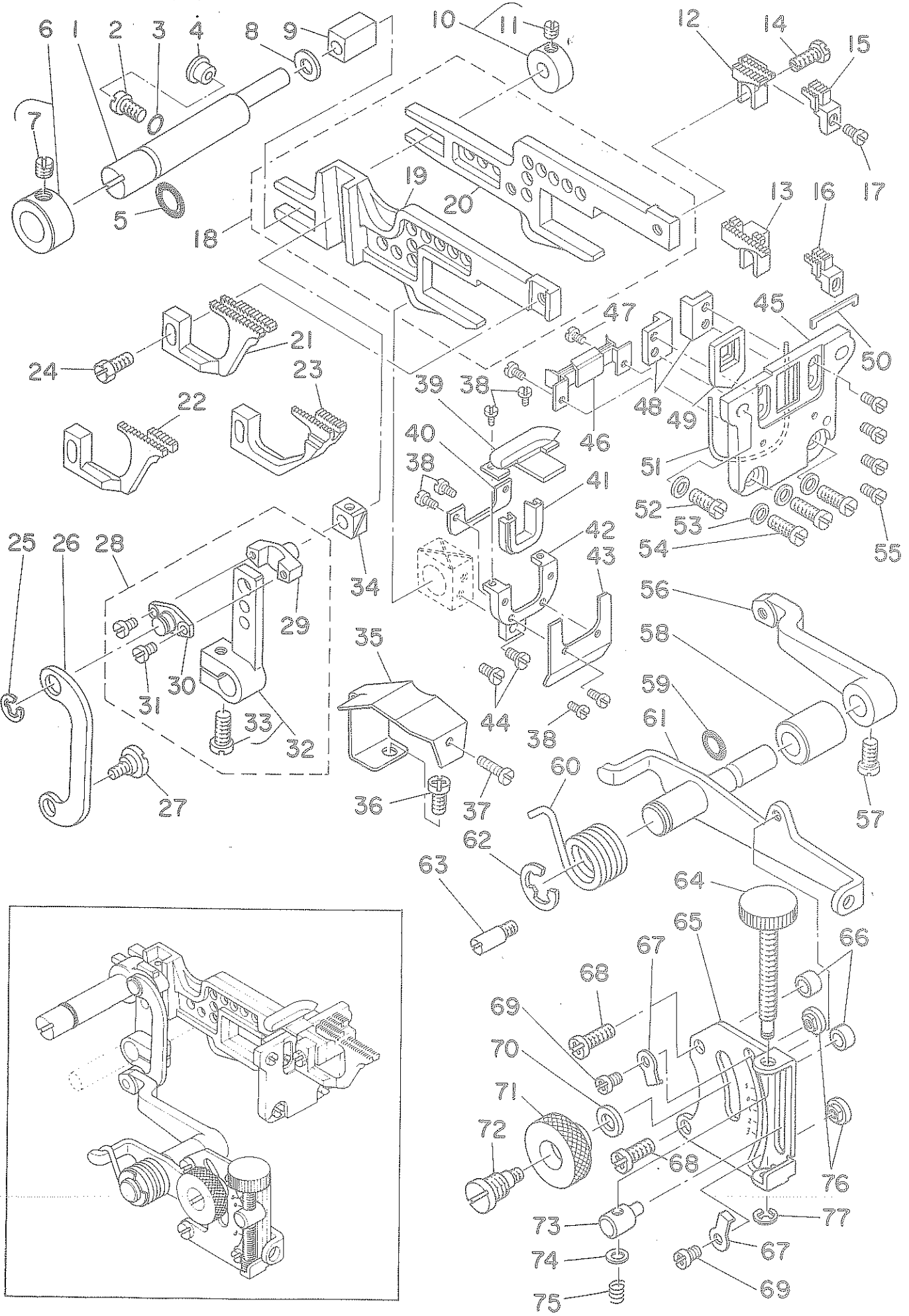

Ref. No.	Note 注記	Part No. 品番	Description	E. C. 変更年月	品名	Amt. Req. 数量
1		118-24505	FEED BAR SHAFT		ヨーローカン サリシク	1
2		SS-7120910-SP	SCREW 3/16-28 L=9		マルヒラネシ 3/16-28 L=9	1
3		RO-0371801-00	RUBBER RING		オリック	1
4		TA-0800504-R0	PLUG		トメネシ D=8X4.5	1
5		RO-0781901-00	RUBBER RING		オリック	1
6		118-24604	THRUST COLLAR		サリシク イチキカラ-	1
7		SS-8660330-SP	SCREW 1/4-40 L=3.0		トメネシ 1/4-40 L=3	(1)
8		115-29906	WASHER		ヨーローカンサリシク ヴァカネ	1
9		B1624-704-000	SLIDE BLOCK		ヨーローカン サリシク カクコマ	1
10		B1627-804-0A0-A	COLLAR ASM.		ヨーローカン サリシク カチ- クミ	1
11		SS-8110410-TP	SCREW 11/64-40 L=3.5		トメネシ 11/64-40 L=3.5	(1)
12	#04	115-97101	MAIN FEED DOG		シユククリハ	1
13	#03	118-82800	MAIN FEED DOG		シユククリハ	1
14		SS-9111050-SP	SCREW 11/64-40 L=9.5		ロツカクホルト 11/64-40 L=9.5	1
15	#04	118-87106	AUXILIARY FEED DOG		ネシ ヨクリハ	1
16	#03	118-87403	AUXILIARY FEED DOG		ネシ ヨクリハ	1
17		SS-4080610-SP	SCREW 1/8-44 L=6.4		ナハネシ 1/8-44 L=6.4	1
18		118-24257	MAIN FEED BAR ASM.		シユククリヨウト-カン クミ	1
19		118-24307	DIFFERENTIAL FEED BAR		フクネクリ ヨート-カン	(1)
20		118-24208	MAIN FEED BAR		シユククリ ヨート-カン	(1)
21	#01	118-86207	DIFFERENTIAL FEED DOG		フクネクリハ	1
22	#02	B1657-814-B0E	DIFFERENTIAL FEED DOG		フクネクリハ	1
23	#03	118-85209	DIFFERENTIAL FEED DOG		フクネクリハ	1
24		SS-9111010-SP	SCREW 11/64-40 L=9.5		ロツカクホルト 11/64-40 L=9.5	1
25		RE-0500000-K0	SNAP RING 5		エカタメク 5	1
26		118-26302	LINK		サト- チヨウセツリック	1
27		SD-0720271-SP	HINGE SCREW D=7.2 H=2.7		タツネシ D=7.2 H=2.7	1
28		118-25353	DIFFERENTIAL FEED ROCKER ASM.		フクネクリウチ クミ	1
29		118-25304	DIFFERENTIAL FEED PIN		フクネクリヒン	(1)
30		118-26401	PIN COVER		フクネクリヒン フタ	(1)
31		SS-4080410-SP	SCREW 1/8-44 L=4		ヒラネシ 1/8-44 L=4	(2)
32		115-27967	DIFFERENTIAL FEED ROCKER ASM.		フクネクリウチ クミ	(1)
33		SS-6121220-TP	SCREW 3/16-28 L=11.5		ヒラネシ 3/16-28 L=11.5	(1)
34		B1663-804-000	SLIDE BLOCK		フクネクリヒン カクコマ	1
35		118-25700	OIL SHIELD PLATE		ネクリ ユキ-ハン	1
36		SS-4120915-SP	SCREW 12/64-28 L=9		ナハネシ 3/16-28 L=9	1
37		SS-6091210-TP	SCREW 9/64-40 L=12		ヒラネシ 9/64-40 L=12	1
38		SS-7060310-SP	SCREW 3/32-56 L=3		マルヒラネシ 3/32-56 L=3	6
39		118-25601	RUBBER PRESSER PLATE ASM.		ウツアキラリ コム	1
40		118-25205	OIL SHIELD RUBBER		アフラクリコム ケイイフ	1
41		118-25106	OIL SHIELD RUBBER		アフラクリコム	1
42		118-25007	RUBBER COVER		アフラクリ コムクイ	1
43		118-25403	RUBBER BASE PLATE		アフラクリコム クイイフ	1
44		SS-7090620-TP	SCREW 9/64-40 L=6.1		マルヒラネシ 9/64-40 L=6.1	2
45		118-24802	RUBBER CASE		ネウシニコム ケ-ス	1
46		118-27607	OIL SHIELD RUBBER, LOWER		シタアキラコム	1
47		SS-7060310-SP	SCREW 3/32-56 L=3		マルヒラネシ 3/32-56 L=3	2
48		118-24703	FEED BAR SUPPORT		ヨーローカン サリシク	2
49		118-24901	RUBBER		ネウシニコム	1
50		118-27904	RUBBER		タイシニコム	1
51		RO-4801201-00	RUBBER RING		オリック	1
52		SS-9111010-SP	SCREW 11/64-40 L=9.5		ロツカクホルト 11/64-40 L=9.5	1
53		WP-0480856-SP	WASHER 4.8X8.4X0.8		ヒラシカネ 4.8X8.4X0.8	4
54		SS-7111120-SP	SCREW 11/64-40 L=10.5		マルヒラネシ 11/64-40 L=10.5	3
55		SS-6090650-SP	SCREW 9/64-40 L=6		ヒラネシ 9/64-40 L=6	4
56		B1642-804-000-B	DIFFERENTIAL FEED ROCKER		サト- チヨウセツウチ	1
57		SS-7120910-TP	SCREW 3/16-28 L=9		マルヒラネシ 3/16-28 L=9	1
58		B1645-704-000-A	BUSHING		サト- チヨウセツウチ メタル	1
59		RO-0601501-00	RUBBER RING		オリック	1
60		115-28908	SPRING		サト-チヨウセツ レバ-ハネ	1
61		118-25858	ROCKER SHAFT ASM.		サト- チヨウセツウチ クミ	1
62		RE-0900000-KP	SNAP RING 9		エカタメク 9	1
63		B1508-352-000	STOPPER SCREW		ストツハ-ネシ	1
64		118-26104	DIFFERENTIAL FEED SCREW		サト- ヒチヨウセツネシ	1
65		118-25908	DIFFERENTIAL FEED GRADUATION		サト- チヨウセツ メモリタ	2
66		115-28809	WASHER		サト-チヨウセツ メモリハン ヴァカネ	2
67		115-29104	WASHER		サト-チヨウセツ ストツハ-ネシ	2
68		SS-4121215-SP	SCREW 3/16-28 L=12		ナハネシ 3/16-28 L=12	2
69		SS-4090515-SP	SCREW 9/64-40 L=5		ナハネシ 9/64-40 L=5	2
70		WP-0621016-SD	WASHER 6.2X13X1		ヒラシカネ 6.2X13X1	1
71		B1647-704-000-A	DIFFERENTIAL FEED LOCK NUT		サト- ロツクナツ	1
72		B1646-704-000-A	DIFFERENTIAL FEED HINGE SCREW		サト- タツネシ	1
73		118-26005	DIFFERENTIAL FEED BLOCK		サト- ヒチヨウセツコマ	1
74		WP-0660556-SD	WASHER 4.6X7.5X0.5		ヒラシカネ 4.6X7.5X0.5	1
75		118-26203	SPRING		サト- ヒチヨウセツネシ ハネ	1
76		115-29005	STOPPER		サト-チヨウセツ ストツハ-	2
77		RE-0300000-K0	SNAP RING 3		エカタメク 3	1

Note (注記) # 01 For MOR-2504 MOR-2504用
02 For MOR-2514 MOR-2514用
03 For MOR-2516 MOR-2516用
04 For MOR-2504, MOR-2514 MOR-2504, MOR-2514用

7. VARIABLE TOP FEED MECHANISM COMPONENTS
上送り関係

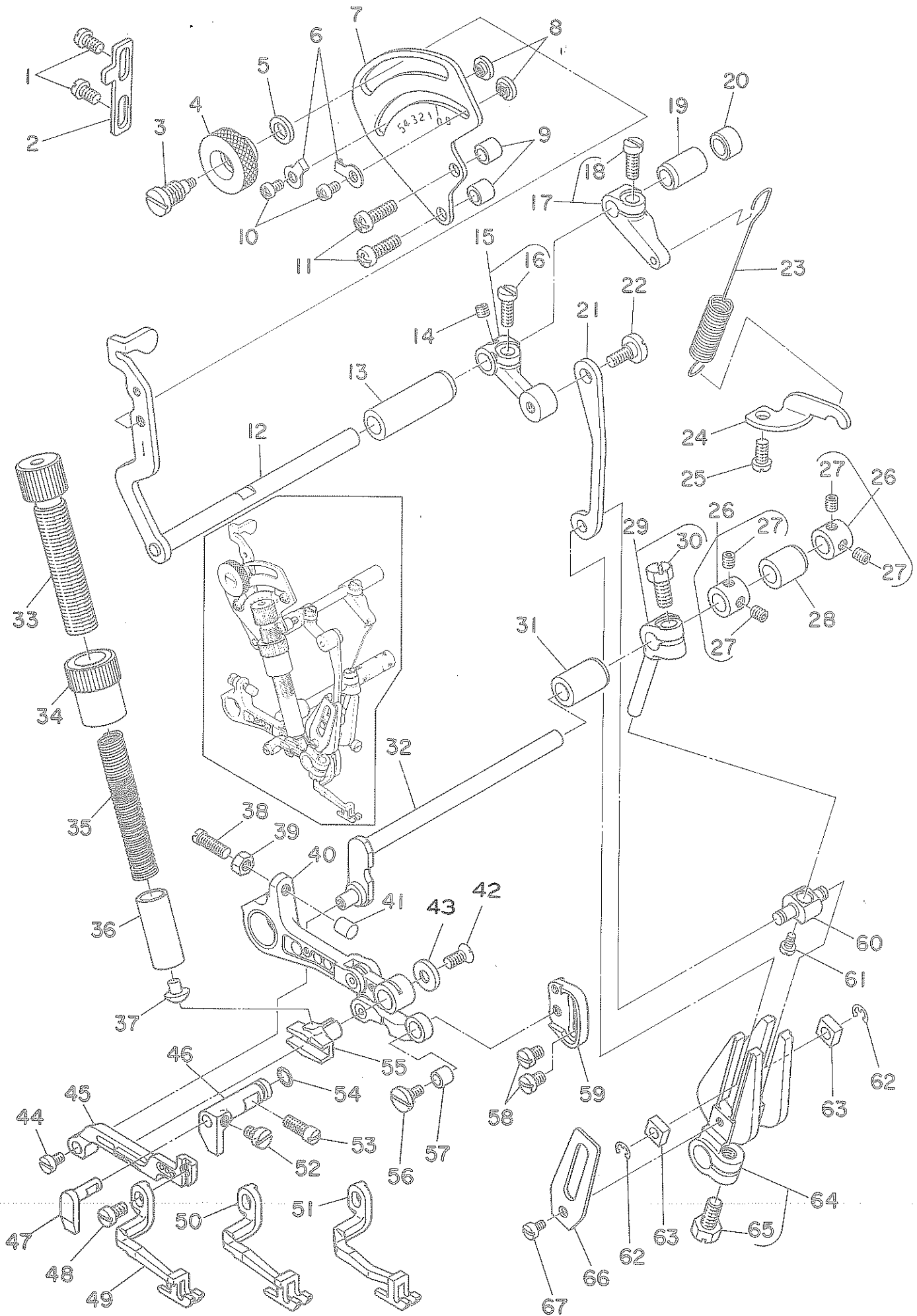

Ref. No.	Note	Part No. 品番	Description	E. C. 変更年月	品名	Amt. Req. 数量
1		SS-4110715-SP	SCREW 11/64-40 L=7		ナット 11/64-40 L=7	2
2		119-14603	ARM STOPPER		ウツボ 11/64-40 L=7	1
3		B1646-704-000-A	DIFFERENTIAL FEED HINGE SCREW		ナット タンク	1
4		B1647-704-000-A	DIFFERENTIAL FEED LOCK NUT		ナット ロック	1
5		WP-0621016-SD	WASHER 6.2X13X1		ワッシャー カネ 6.2X13X1	1
6		115-29104	WASHER		ナット チョーセル ストツハ	2
7		119-12607	FEED GRADUATION		ウツボ メキリタ	1
8		115-29005	STOPPER		ナット チョーセル ストツハ	2
9		119-12706	SPACER		ウツボ メキリタ	2
10		SS-4090515-SP	SCREW 9/64-40 L=5		ナット 9/64-40 L=5	2
11		SS-4121415-SP	SCREW 3/16-28 L=14		ナット 3/16-28 L=14	2
12		119-12052	SHAFT ASM.		ウツボ ショク クミ	1
13		119-12201	BUSHING, FRONT		ウツボ ショク マイダ	1
14		SS-8110310-SP	SCREW 11/64-40 L=2.8		ナット 11/64-40 L=2.8	1
15		119-11955	LEVER ASM.		ウツボ レバ クミ	1
16		SS-6121220-TP	SCREW 3/16-28 L=11.5		ナット 3/16-28 L=11.5	(1)
17		119-14751	SPRING ARM ASM.		ウツボ ハネウチ クミ	1
18		SS-6121220-TP	SCREW 3/16-28 L=11.5		ナット 3/16-28 L=11.5	(1)
19		119-12300	BUSHING, REAR		ウツボ ショク クミ	1
20		TA-0690801-R0	PLUG D=6.9X7.5 L=8		ナット D=6.9X7.5 L=8	1
21		119-11807	LINK		ウツボ リンク	1
22		SD-0600321-SP	HINGE SCREW D=6 H=3.2		ナット D=6 H=3.2	1
23		119-12409	SPRING		ウツボ ハネ	1
24		119-12508	SPRING BRACKET		ウツボ ハネカケ	1
25		SS-4120915-SP	SCREW 12/64-28 L=9		ナット 3/16-28 L=9	1
26		CS-079101F-SH	THRUST COLLAR ASM.		スラストワッシャー D=7.94 W=10	2
27		SS-8110422-TP	SCREW 11/64-40 L=4		ナット 11/64-40 L=4	(4)
28		119-11203	BUSHING, REAR		ウツボ クリシヤク	1
29		119-10759	TOP FEED ARM B ASM.		ウツボ クリシヤク B クミ	1
30		SS-9151210-TP	SCREW 15/64-28 L=11.8		ナット 15/64-28	(1)
31		119-11104	BUSHING, FRONT		ウツボ クリシヤク マイダ	1
32		119-11005	TOP FEED SHAFT		ウツボ クリシヤク	1
33		119-14306	ADJUSTING SCREW		ウツボ チョウセル	1
34		119-14405	NUT		ナット チョウセル	1
35		119-14207	SPRING		ウツボ ハネ	1
36		119-14009	TOP FEED PRESSER BAR		ウツボ チョウセル	1
37		119-14108	CAP		ウツボ チョウセル	1
38		119-13704	STOPPER SCREW		ナット ストツハ	1
39		NS-6110310-SP	NUT 11/64-40		ナット ストツハ	1
40		119-13563	SUPPORT ARM ASM.		ウツボ サポート	1
41		119-13902	STOPPER		ナット ストツハ	1
42		SS-2110710-TP	SCREW 11/64-40 L=7		ナット ストツハ	1
43		119-13407	SLIDE BLOCK WASHER		ウツボ マル	1
44		SS-6090430-TP	SCREW 9/64-40 L=3.5		ナット	1
45		119-11401	VARIABLE TOP FEED BAR		ウツボ ヨウ	1
46		119-11609	VARIABLE TOP FEED BAR GUIDE A		ウツボ ヨウ	1
47		119-11708	VARIABLE TOP FEED BAR GUIDE B		ウツボ ヨウ	1
48		SS-7110740-TP	SCREW 11/64-40 L=7		ナット 11/64-40 L=7	1
49	#01	119-36606	TOP FEED DOG		ウツボ クリシヤク	1
50	#02	119-36705	TOP FEED DOG		ウツボ クリシヤク	1
51	#03	119-37000	TOP FEED DOG		ウツボ クリシヤク	1
52		SS-7110540-SP	SCREW 11/64-40 L=5		ナット 11/64-40 L=5	1
53		SS-7121110-SP	SCREW 3/16-28 L=10.5		ナット 3/16-28 L=10.5	1
54		RO-0481901-00	RUBBER RING		ウツボ リンク	1
55		119-13308	SLIDE BLOCK		ウツボ カゴ	1
56		119-11500	SCREW		ナット	1
57		119-12904	LINK A BUSH		ウツボ リンク A	1
58		SS-7110510-SP	SCREW 11/64-40 L=5		ナット 11/64-40 L=5	2
59		119-12805	ADJUSTING BASE		ウツボ チョウセル	1
60		119-10809	PIN		ウツボ チョウセル	1
61		SS-6080610-TP	SCREW 1/8-44 L=6		ナット 1/8-44 L=6	1
62		RE-0400000-K0	SNAP RING 4		ナット	2
63		119-10908	SLIDE BLOCK		ウツボ クリシヤク	2
64		119-10668	TOP FEED ARM A ASM.		ウツボ クリシヤク A	1
65		SS-9151210-TP	SCREW 15/64-28 L=11.8		ナット 15/64-28	(1)
66		119-11302	TOP FEED ARM SUPPORT		ウツボ クリシヤク	1
67		SS-7090520-TP	SCREW 9/64-40 L=4.5		ナット 9/64-40 L=4.5	1

Note (注記) #01 For MOR-2504

#02 For MOR-2514

#03 For MOR-2516

* The MOU series use different top feed dogs. (See page 32)

MOR-2504用

MOR-2514用

MOR-2516用

MOUの場合上送り歯は変わりますので32ページをごらんください。

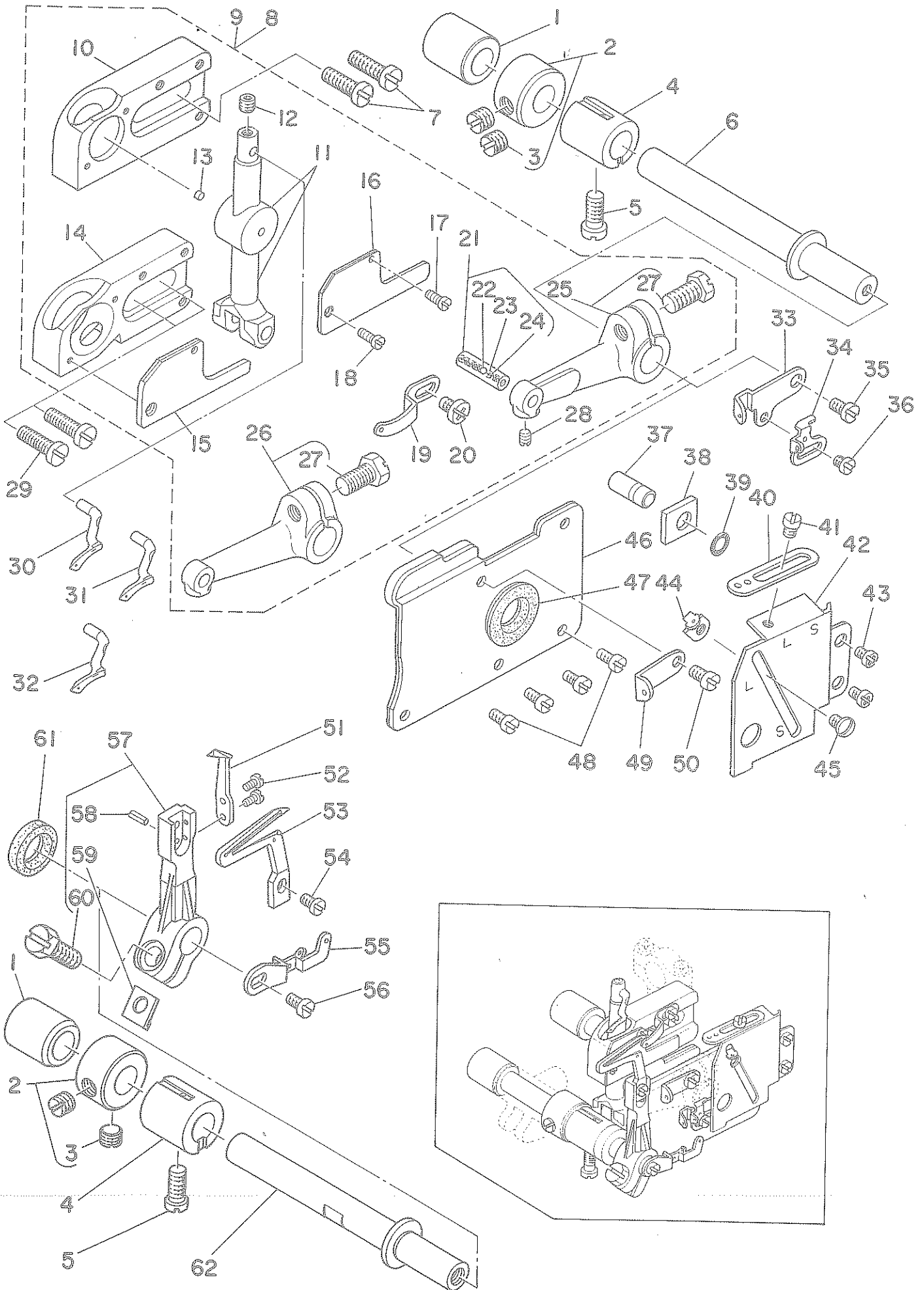

Ref. No.	Note	Part No. 品番	Description	E. C. 変更年月	品名	Amt. Req. 数量
1		B2509-704-000	BUSHING, REAR		ル-ハ-シク ウシロメタル	2
2		CS-103121A-SH	THRUST COLLAR ASM. D=10.32 W=12		スラストウケ D=10.32 W=12 クミ	2
3		SS-8660530-TP	SCREW 1/4-40. L=4.5		トメネシ 1/4-40 L=4.5	(4)
4		B2307-804-000-B	BUSHING, FRONT		ル-ハ-シク マイメタル	2
5		SS-6121020-SP	SCREW 3/16-28 L=9.5		ヒラネシ 3/16-28 L=9.5	2
6		118-31302	UPPER LOOPER SHAFT		ウツル-ハ-シク	1
7	#01	SS-6151440-SP	SCREW 15/64-28 L=14		ヒラネシ 15/64-28 L=14	2
8	#01	118-31682	UPPER LOOPER ASM.		ウツル-ハ-カ-イト クミ	1
9	#02	118-93351	UPPER LOOPER GUIDE ASM.		ウツル-ハ-カ-イト クミ	1
10	#01	118-33605	UPPER LOOPER GUIDE SUPPORT		ウツル-ハ-カ-イト+ササエ	(1)
11		118-31674	HOLDER CONNECTION ASM.		ウツル-ハ-カ-イト クミ	(1)
12		SS-8110422-TP	SCREW 11/64-40 L=6		トメネシ 11/64-40 L=6	(1)
13		118-42101	OIL FELT		イル-ハ-カ-イト フェルト	(1)
14	#02	118-93302	UPPER LOOPER GUIDE SUPPORT		ウツル-ハ-カ-イト+ササエ B	(1)
15	#02	B2515-704-00B	UPPER LOOPER GUIDE COVER		ウツル-ハ-カ-イト フタ B	(1)
16	#01	118-33704	UPPER LOOPER GUIDE COVER		ウツル-ハ-カ-イト フタ	(1)
17		SS-7060610-SP	SCREW 3/32-56 L=5.5		マルヒラネシ 3/32-56 L=5.5	(1)
18		SS-5060310-SP	SCREW 3/32-56 L=2.8		トラスネシ 3/32-56 L=2.8	(1)
19		118-33308	LOOPER THREAD GUIDE, UPPER		ウツル-ハ-イトアソナイ	(1)
20		SS-4090615-SP	SCREW 9/64-40 L=6		ナハネシ 9/64-40 L=6	(1)
21		118-31757	PIN ASM.		ウツル-ハ-タキ ヒン クミ	(1)
22		118-31708	OIL WICK STOPPER BALL		オイルストップマ	(1)
23		CQ-2020000-00	OIL WICK		オイル	(0.1)
24		CQ-2000000-00	OIL WICK		オイル	(0.1)
25	#01	118-31450	LOOPER HOLDER ASM. A		ウツル-ハ-ウチ クミ	(1)
26	#02	118-31559	LOOPER HOLDER ASM. B		ウツル-ハ-ウチ クミ	(1)
27		SS-9151210-TP	SCREW 15/64-28 L=11.8		ロツカクホルト 15/64-28	(1)
28		SS-8090410-SP	SCREW 9/64-40 L=3.5		トメネシ 9/64-40 L=3.5	(1)
29	#02	SS-7151310-TP	SCREW		ウツル-ハ-カ-イト+ササエネシ	2
30	#03	118-88005	UPPER LOOPER		ウツル-ハ-	1
31	#04	118-88104	UPPER LOOPER		ウツル-ハ-	1
32	#05	118-88302	UPPER LOOPER		ウツル-ハ-	1
33		118-33001	LOOPER THREAD TAKE-UP, RIGHT		ウツル-ハ- テンヒン ミキ	1
34		118-33506	LOWER LOOPER THREAD TAKE-UP		シタル-ハ- テンヒン	1
35		SS-7110840-SP	SCREW 11/64-40 L=7.8		マルヒラネシ 11/64-40 L=7.8	1
36		SS-6080410-SP	SCREW 1/8-44 L=4		ヒラネシ 1/8-44 L=4	1
37		118-31906	PIN		ナハネシ コチヒン	1
38		118-93609	GAUGE		ウツル-ハ- カ-イト+ササエ ナハネ	1
39		RD-0371801-00	RUBBER RING		オリツク	1
40		118-32904	LOOPER THREAD GUIDE, RIGHT		ウツル-ハ- イトアソナイ ミキ	1
41		SS-5090420-SP	SCREW 9/64-40 L=3.5		トラスネシ 9/64-40 L=3.5	1
42		118-32805	LOOPER THREAD TAKE-UP COVER		ル-ハ- テンヒンカハ	1
43		SS-4110715-SP	SCREW 11/64-40 L=7		ナハネシ 11/64-40 L=7	2
44		118-33407	LOWER LOOPER THREAD GUIDE		シタル-ハ- イトアソナイ	1
45		SS-5090420-SP	SCREW 9/64-40 L=3.5		トラスネシ 9/64-40 L=3.5	1
46		118-32706	OIL SHIELD PLATE ASM.		ル-ハ-カ-イト 2ホ-ハン	1
47		B2530-704-000	UPPER LOOPER SHAFT RUBBER RING		ウツル-ハ-シク コムウ	1
48		SS-6090630-SP	SCREW 9/64-40 L=6		ヒラネシ 9/64-40 L=6	4
49		118-33100	LOOPER THREAD GUIDE		ウツル-ハ- イトアソナイ チユ-	1
50		SS-7090850-SP	SCREW 9/64-40 L=8		マルヒラネシ 9/64-40 L=8	1
51		118-90001	TRAVELING NEEDLE GUARD		イト-ハリウケ	1
52		SS-6060410-TP	SCREW 3/32-56 L=3.5		ヒラネシ 3/32-56 L=3.5	2
53		118-88401	LOWER LOOPER		シタル-ハ-	1
54		SS-6090620-SP	SCREW 9/64-40 L=6		ヒラネシ 9/64-40 L=6	1
55		118-33209	LOOPER THREAD TAKE-UP, LEFT		ル-ハ- テンヒン シタル	1
56		SS-7110840-SP	SCREW 11/64-40 L=7.8		マルヒラネシ 11/64-40 L=7.8	1
57		118-32458	LOWER LOOPER SUPPORT ARM ASM.		シタル-ハ- シタルウチ クミ	1
58		PS-0200062-KH	SPRING PIN 2X6		スプリングピン 2X6	(1)
59		B2531-704-000	WASHER		シタルウチ シタルウチ	(1)
60		SS-9151210-TP	SCREW 15/64-28 L=11.8		ロツカクホルト 15/64-28	(1)
61		B2508-704-000	OIL SEAL		ル-ハ-シク オイルシール	1
62		118-32300	LOWER LOOPER SHAFT		シタル-ハ-シク	1

Note (注記) #01 For MOR-2504, MOR-2516

#02 For MOR-2514

#03 For MOR-2504, MOR-2516 (Needle #8 ~ #13)

#04 For MOR-2504, MOR-2516 (Needle #14 ~ #20) and MOR-2514 (Needle #6 ~ #8)

#05 For MOR-2504, MOR-2516 (Needle #21) and MOR-2514 (Needle #9 ~ #16)

MOR-2504, MOR-2516用

MOR-2514用

MOR-2504, MOR-2516(針#8~#13)用

MOR-2504, MOR-2516(針#14~#20)、MOR-2514(針#6~#8)用

MOR-2504, MOR-2516(針#21)用、

MOR-2514(針#9~#16)用

9. PRESSER FOOT COMPONENTS (1)
 押え関係(1)

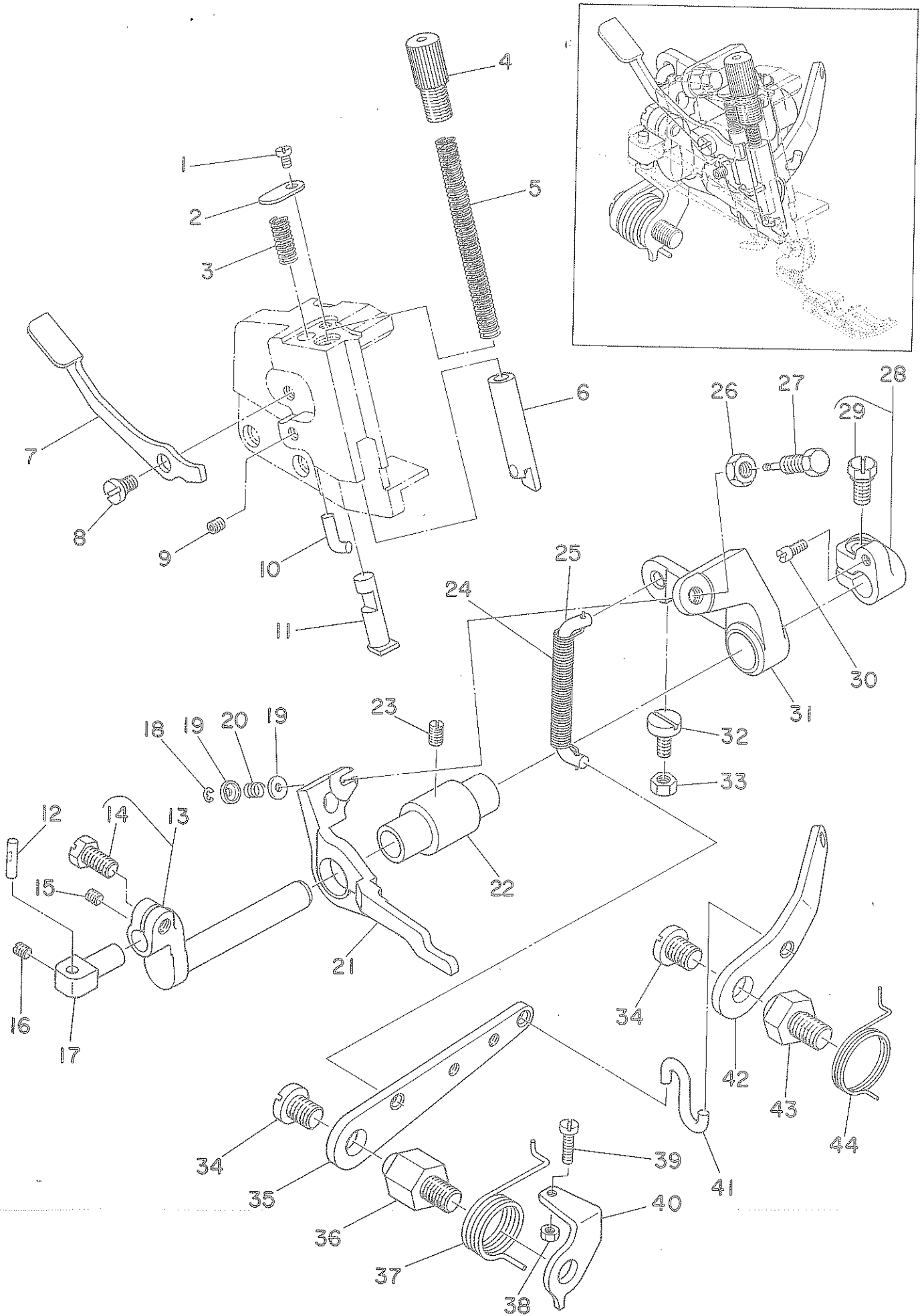

Ref. No.	Note 注記	Part No. 品番	Description	E. C. 変更年月	品名	Amt. Req. 数量
1		SS-6110610-TP	SCREW 11/64-40 L=6		ヒラネシ 11/64-40 L=6	1
2		118-20503	WASHER		オウエヒキアケ ハネフタ	1
3		118-20909	SPRING		オウエヒキアケ ハネ	1
4		118-20206	PRESSER SPRING REGULATOR		オウエチヨウセツネシ	1
5		B1515-804-00B	PRESSER SPRING		オウエ ハネ B	1
6		118-20156	PRESSER BAR ASM.		オウエホル クミ	1
7		119-06302	PRESSER LIFTING LEVER		オウエ ヒキアケレハ	1
8		SD-0630271-SP	HINGE SCREW D=6.35 H=2.7		タツネシ D=6.35 H=2.7	1
9		SS-8110422-TP	SCREW 11/64-40 L=4		トメネシ 11/64-40 L=4	1
10		118-20602	STOPPER		オウエウチ ストツハ	1
11		119-06203	PRESSER LIFTING BAR		オウエ ヒキアケホル	1
12		B1534-804-000	PRESSER FOOT ARM HINGE SHAFT		オウエウチ ヒンシク	1
13		119-05254	PRESSER FOOT SHAFT ASM.		オウエシク クミ	1
14		SS-9151210-TP	SCREW 15/64-28 L=11.8		ロツカクホル 15/64-28	(1)
15		SS-8110410-TP	SCREW 11/64-40 L=3.5		トメネシ 11/64-40 L=3.5	1
16		SS-8110410-SP	SCREW 11/64-40 L=5		トメネシ 11/64-40 L=5	1
17		119-05304	ADJUSTING BASE		オウエウチ チヨウセツタイ	1
18		RE-0200000-K0	SNAP RING ?		Eカ タメワ 2	1
19		119-06609	LIFTER WASHER		リフタワカネ	2
20		118-26203	SPRING		ダト - ヒキチヨウセツネシ ハネ	1
21		119-06401	TOP FEED DOG LIFTER		ウウネクリハリフタ	1
22		119-05106	BUSHING		オウエシク メタル	1
23		SS-8120740-SP	SCREW 3/16-28 L=7		トメネシ 3/16-28 L=7	1
24		119-06807	PRESSER LIFTING HOOK SPRING		オウエアケ フツツハネ	1
25		119-06500	PRESSER LIFTING HOOK		オウエアケフツク	1
26		NS-6660430-SP	NUT 1/4-40		ロツカクナツ 1/4-40	1
27		119-06708	LIFTER PIN		リフタヒン	1
28		119-05452	THRUST ARM ASM.		オウエシク スラストウチ クミ	1
29		SS-9151210-TP	SCREW 15/64-28 L=11.8		ロツカクホル 15/64-28	(1)
30		B1536-804-000	PIN		オウエシク スラストウチヒン	1
31		119-05502	LIFTING ARM		オウエアケウチ	1
32		SS-6121240-TP	SCREW 3/16-28 L=12		ヒラネシ 3/16-28 L=12	1
33		NS-6120310-SP	NUT 3/16-28		ロツカクナツ 3/16-28	1
34		SS-7161040-SP	SCREW 1/4-24 L=9.5		マルヒラネシ 1/4-24 L=9.5	2
35		119-05700	LIFTING LEVER, LARGE		オウエアケレハ - タイ	1
36		118-19109	LIFTING LEVER SCREW		オウエアケレハ - ネシ	1
37		118-19208	LIFTING LEVER SPRING		オウエアケレハ - ハネ	1
38		NS-6110310-SP	NUT 11/64-40		ロツカクナツ 11/64-40	1
39		SS-7111410-SP	SCREW 11/64-40 L=14		マルヒラネシ 11/64-40 L=14	1
40		B1529-804-000	PRESSER FOOT LIFTING LEVER STOPPER		オウエアケレハ - ストツハ	1
41		119-05104	LEVER CONNECTING HOOK		レハ - レンケツ. フツク	1
42		119-05809	LIFTING LEVER, SMALL		オウエアケレハ - シヨウ	1
43		119-05908	LIFTING LEVER SCREW		オウエアケレハ - シヨウネシ	1
44		119-06005	LIFTING LEVER SPRING		オウエアケレハ - シヨウハネ	1

10. PRESSER FOOT COMPONENTS (2) (FOR MOR-2500)
 押え関係(2)(MOR-2500用)

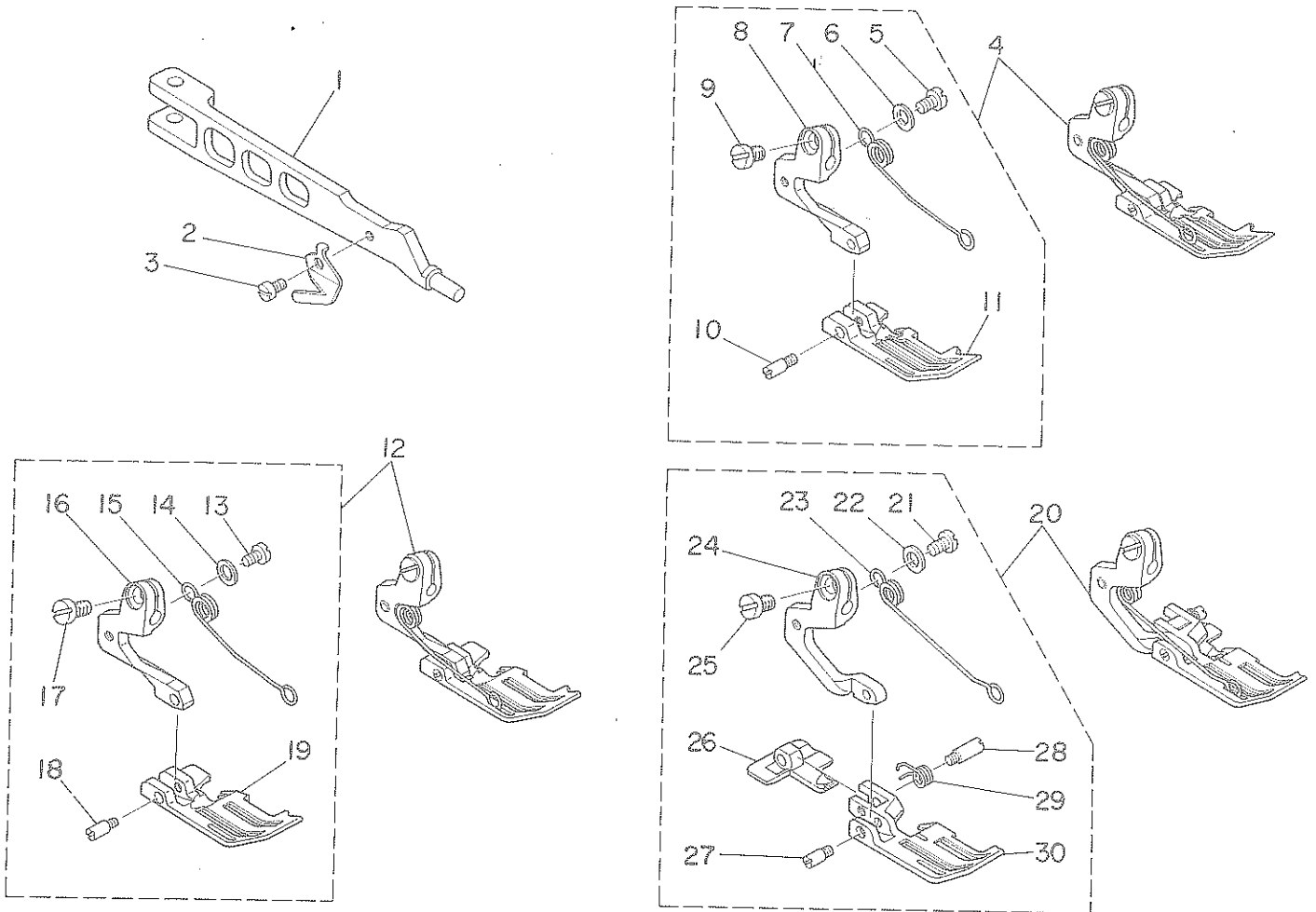

Ref. No.	Note 注記	Part No. 品番	Description	E. C. 変更年月	品名	Amt. Req. 数量
1		119-05601	PRESSER FOOT ARM		オサイクチ	1
2		B1528-804-000-A	THREAD TRIMMER		イトキリハ	1
3		SS-5060410-SP	SCREW 3/32-56 L=3.5		トラスネジ 3/32-56 L=3.5	1
4	#01	119-32050	PRESSER FOOT ASM.		オサエ クミ	1
5	#01	SS-7080520-SP	SCREW 1/8-44 L=4.9		マルヒラネジ 1/8-44 L=4.9	(1)
6	#01	WP-0371026-SD	WASHER 3.7X7X1		ヒラサカカネ 3.7X7X1	(1)
7	#01	119-30906	PRESSER FOOT SPRING		オサエセツハカネ	(1)
8	#01	119-25104	PRESSER FOOT HINGE		オサエヒンジ	(1)
9	#01	SS-6090650-SP	SCREW 9/64-40 L=6		ヒラネジ 9/64-40 L=6	(1)
10	#01	119-30500	PRESSER FOOT HINGE PIN		オサエヒンジシク	(1)
11	#01	119-25906	PRESSER FOOT		オサエ	(1)
12	#02	119-32357	PRESSER FOOT ASM.		オサエ クミ	1
13	#02	SS-7080520-SP	SCREW 1/8-44 L=4.9		マルヒラネジ 1/8-44 L=4.9	(1)
14	#02	WP-0371026-SD	WASHER 3.7X7X1		ヒラサカカネ 3.7X7X1	(1)
15	#02	119-30906	PRESSER FOOT SPRING		オサエセツハカネ	(1)
16	#02	119-25104	PRESSER FOOT HINGE		オサエヒンジ	(1)
17	#02	SS-6090650-SP	SCREW 9/64-40 L=6		ヒラネジ 9/64-40 L=6	(1)
18	#02	119-30500	PRESSER FOOT HINGE PIN		オサエヒンジシク	(1)
19	#02	119-26201	PRESSER FOOT		オサエ	(1)
20	#03	119-32852	PRESSER FOOT ASM.		オサエ クミ	1
21	#03	SS-7080520-SP	SCREW 1/8-44 L=4.9		マルヒラネジ 1/8-44 L=4.9	(1)
22	#03	WP-0371026-SD	WASHER 3.7X7X1		ヒラサカカネ 3.7X7X1	(1)
23	#03	119-31102	PRESSER FOOT SPRING		オサエセツハカネ	(1)
24	#03	119-25203	PRESSER FOOT HINGE		オサエヒンジ	(1)
25	#03	SS-6090650-SP	SCREW 9/64-40 L=6		ヒラネジ 9/64-40 L=6	(1)
26	#03	119-29700	REAR PRESSER FOOT		クシロオサエ	(1)
27	#03	119-30708	PRESSER FOOT HINGE PIN		オサエヒンジシク	(1)
28	#03	119-30807	HINGE PIN		ニタツンオサエヒンジシク	(1)
29	#03	119-31706	SPRING		ニタツンオサエハカネ	(1)
30	#03	119-26706	PRESSER FOOT		オサエ	(1)

Note (注記) #01 For MOR-2504 MOR-2504用
 #02 For MOR-2514 MOR-2514用
 #03 For MOR-2516 MOR-2516用
 * The MOU series use different presser foot. (See page 32) MOUの場合押えは変わりますので32ページをごらんください。

From the library of: Diamond Needle Corp.

II. CHAIN LOOPER COMPONENT (FOR MOR-2516用)
二重環ルーパ関係(MOR-2516用)

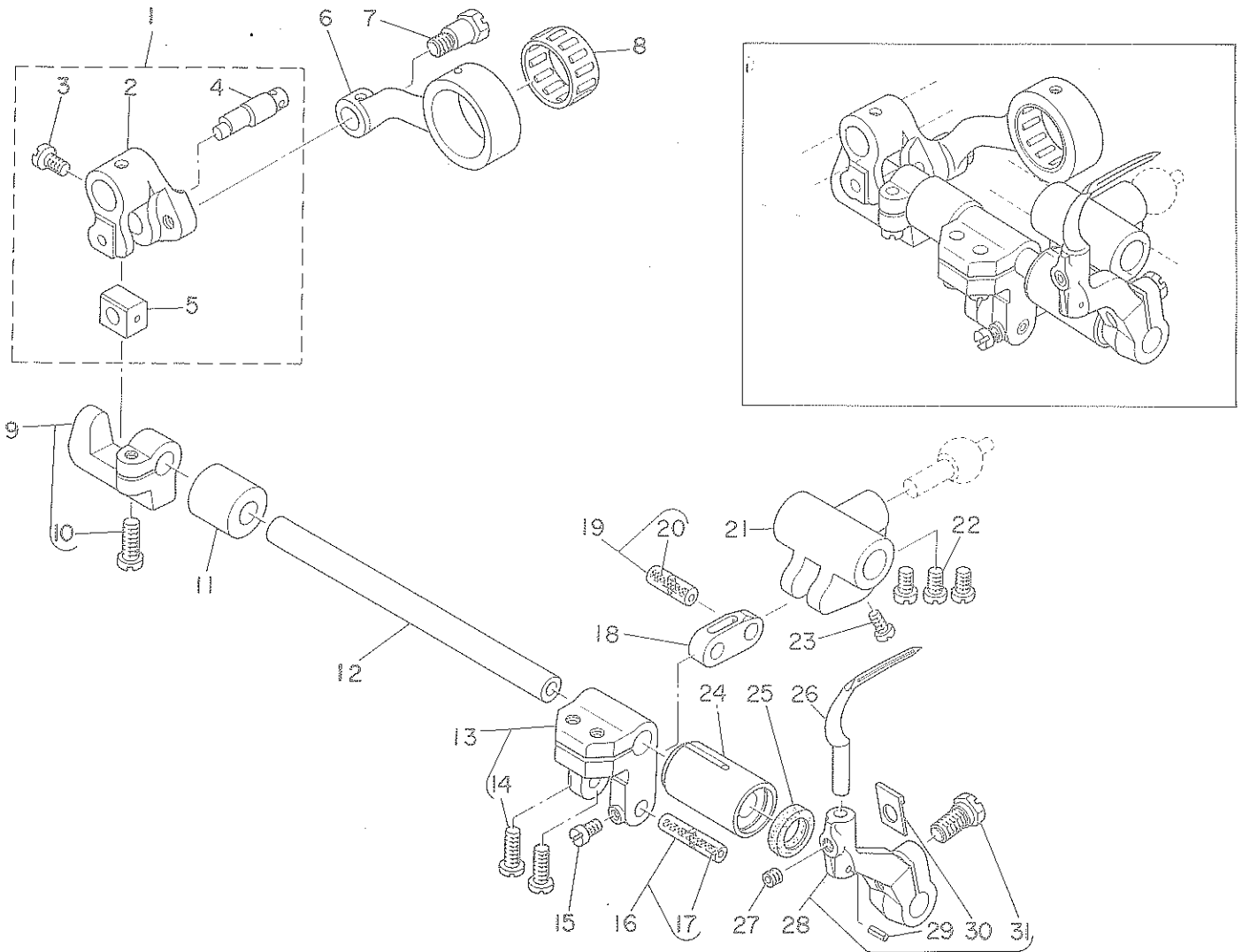

Ref. No.	Note 注記	Part No. 品番	Description	E. C. 変更年月	品名	Amt. Req. 数量
1		B2103-816-0A0	CHAIN LOOPER SHAFT SLIDE ARM ASM.		ニシユ-カン シェツコウウチ* クミ	1
2		B2103-816-000-A	CHAIN LOOPER SHAFT SLIDE ARM		ニシユ-カン シェツコウウチ* ショツコウウチ*	(1)
3		SS-7110720-TP	SCREW 11/64-40 L=7.0		マルヒラネシ* 11/64-40 L=7	(1)
4		B2120-816-000	CHAIN LOOPER SLIDE BLOCK PIN		ニシユ-カン カクコウマヒオン	(1)
5		B2105-816-000	CHAIN LOOPER SLIDE BLOCK		ニシユ-カン カクコウマ	(1)
6		B2102-816-000-A	CHAIN LOOPER ROD (22MM)		ニシユ-カン ロツト*	1
7		SD-0720801-TH	HINGE SCREW D=7.24 H=8		タツネシ* D=7.24 H=8	1
8	#01	B2119-816-B00	BEARING B		ニシユ-カン ロツト* ハアリツク* B	1
9		B2108-816-0A0	BRACKET ASM.		ニシユ-カン カクコウマ クキ* クミ	1
10		SS-6121220-TP	SCREW 3/16-28 L=11.5		ヒラネシ* 3/16-28 L=11.5	(1)
11		B2111-716-000	BUSHING, REAR		ニシユ-カン ショツコウ ウシロメタル	1
12		118-29207	CHAIN LOOPER SHAFT		ニシユ-カン ショツコウ	1
13		115-39053	CHAIN LOOPER SHAFT DRIVING ARM ASM.		ニシユ-カン ヨ-ト-ウチ* クミ	1
14		SS-6121220-TP	SCREW 3/16-28 L=11.5		ヒラネシ* 3/16-28 L=11.5	(2)
15		SS-4080610-SP	SCREW 1/8-44 L=6.4		ナハネシ* 1/8-44 L=6.4	1
16	#01	B2106-816-CA0	PIN ASM., LONG		ニシユ-カン ヨ-ト-ヒオン タイ クミ	1
17		CQ-2020000-00	OIL WICK		2シツ	(0.1)
18		B2113-816-000	CHAIN LOOPER SHAFT DRIVING LINK		ニシユ-カン ヨ-ト-ヒオン リツク	1
19	#01	B2114-816-CA0	PIN ASM., SHORT		ニシユ-カン ヨ-ト-ヒオン シヨウ クミ	1
20		CQ-2020000-00	OIL WICK		2シツ	(0.1)
21		B2115-816-000	DRIVING BALL ARM BRACKET		シタル-ハ* タマツキ	1
22		SS-6110710-TP	SCREW 11/64-40 L=6.5		ヒラネシ* 11/64-40 L=6.5	3
23		SS-4080610-SP	SCREW 1/8-44 L=6.4		ナハネシ* 1/8-44 L=6.4	1
24		B2110-816-000-B	BUSHING, FRONT		ニシユ-カン ショツコウ マイメタル	1
25		B2525-352-000	OIL SEAL RING		ルー-ハ-シク オイルシール	1
26		118-29405	CHAIN LOOPER		ニシユ-カン ル-ハ-	1
27		SS-8110422-TP	SCREW 11/64-40 L=4		トメネシ* 11/64-40 L=4	1
28		118-29355	CHAIN LOOPER DRIVING ARM ASM.		ニシユ-カン ル-ハ-ウチ* クミ	1
29		PS-0200062-KH	SPRING PIN 2X6		スプリング* ヒオン 2X6	(1)
30		B2531-704-000	WASHER		シシウチ* シメウツシヤ*	(1)
31		SS-9151210-TP	SCREW 15/64-28 L=11.8		ロツカク* ヒルト 15/64-28	(1)

Note (注記) #01 Selecting part for fit tolerance. 選択かん合部品

12. THREAD TENSION COMPONENTS
糸調子関係

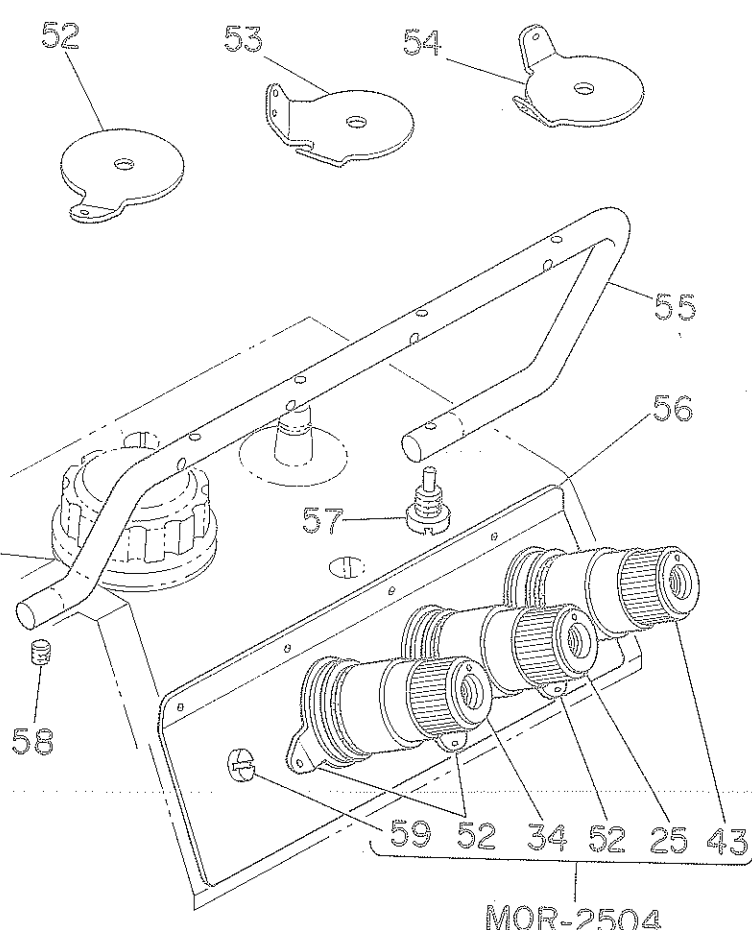
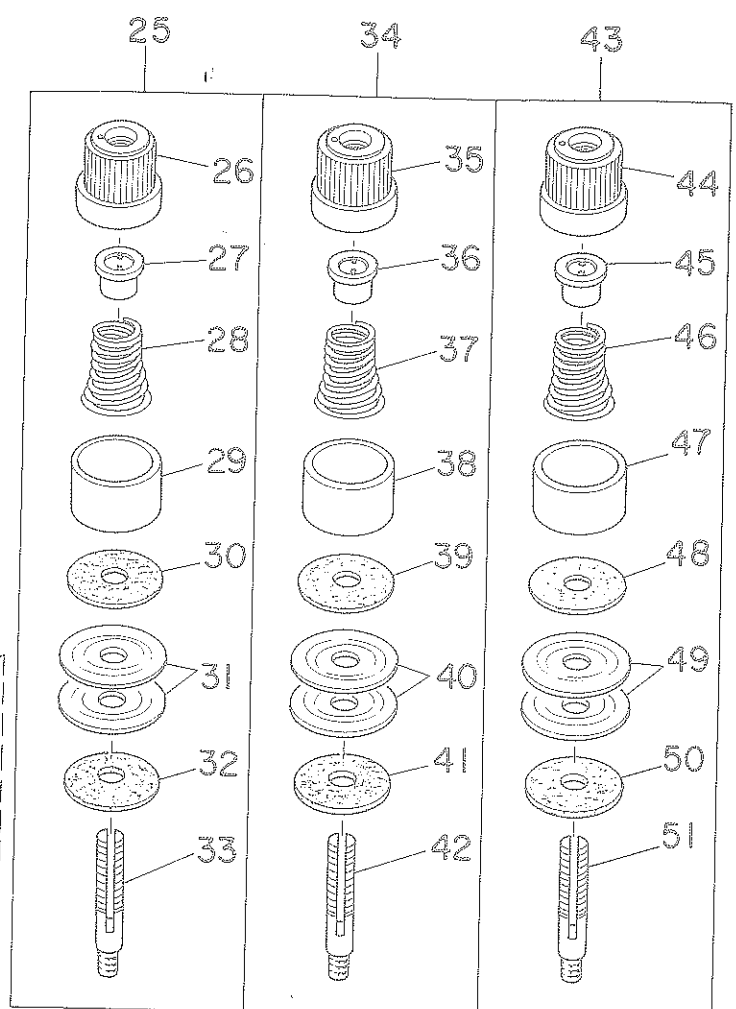
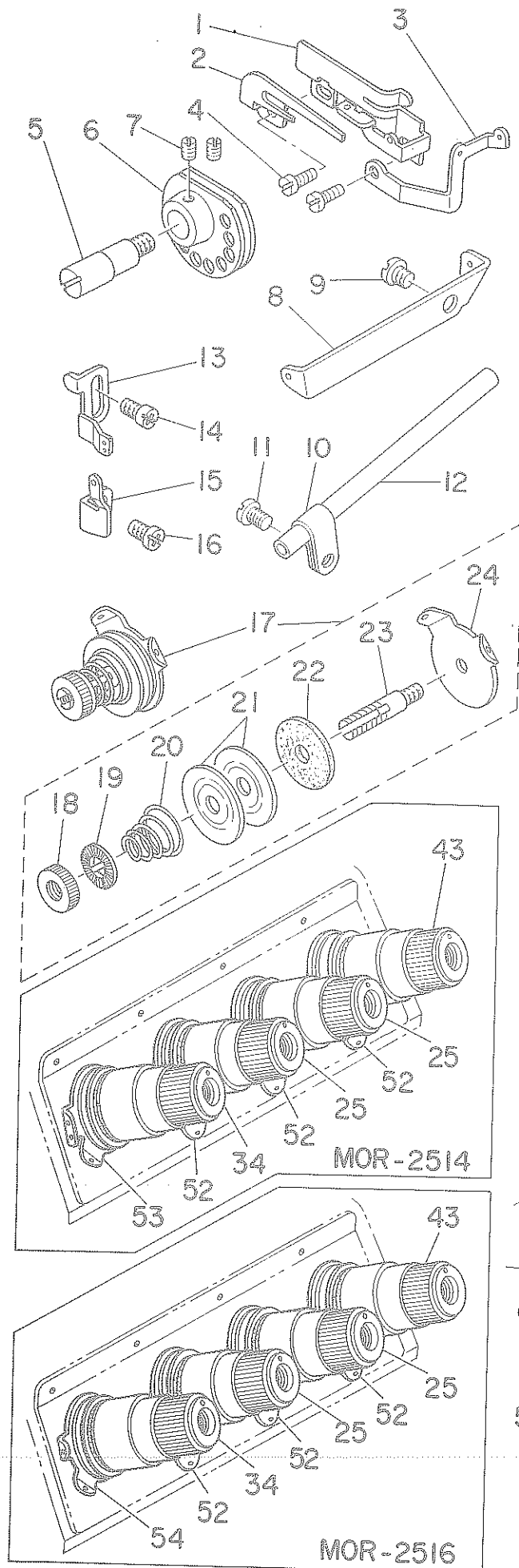

Ref. No.	Note 注記	Part No. 品番	Description	E. C. 変更年月	品名	Amt. Req. 数量
1	#01	118-29504	CHAIN LOOPER THREAD GUIDE		シタイトカム イトアツナイ	1
2	#01	B2204-816-000	HOOK		シタイトカム ツメ	1
3	#01	118-29603	CHAIN LOOPER THREAD GUIDE		シタイトアツナイ	1
4	#01	SS-4090615-SP	SCREW 9/64-40 L=6		ツメネジ 9/64-40 L=6	2
5	#01	B2202-816-000	SHAFT		シタイトカムシャフト	1
6	#01	B2201-816-000	THREAD CAM		シタイトカム	1
7	#01	SS-8110410-TP	SCREW 11/64-40 L=3.5		トメネジ 11/64-40 L=3.5	2
8	#01	B2402-716-000	LOOPER THREAD GUIDE TUBE GUIDE		シタイトカムアツナイ	1
9	#01	SS-5150510-SP	SCREW 15/64-28 L=5		トラスネジ 15/64-28 L=5	1
10	#01	B3113-352-000	MOUNTING BRACKET		シタル-ハコ イト ト-カク トリツケタイ	1
11	#01	SS-4120615-SP	SCREW 3/16-28 L=6		ツメネジ 3/16-28 L=6	1
12	#01	B2401-816-000	LOOPER THREAD GUIDE TUBE		シタイト ト-カク	1
13		118-16709	NEEDLE THREAD GUIDE		ハリイットアツナイ	1
14		SS-4110715-SP	SCREW 11/64-40 L=7		ツメネジ 11/64-40 L=7	1
15		118-17202	NEEDLE THREAD GUIDE		ニシメユカクハリイットアツナイ	1
16		SS-4110715-SP	SCREW 11/64-40 L=7		ツメネジ 11/64-40 L=7	1
17	#01	115-50852	TENSION CONTROLLER ASM.		シタイトチヨ-シハネ クミ	1
18	#01	B2314-019-000	TENSION POST NUT		イトチヨ-シハネ ナット	(1)
19	#01	B3120-125-000	TENSION DISC STOPPER		イトチヨ-シハラ カイテンツメ	(1)
20	#01	B2017-372-000	TENSION SPRING NO.1		クミ1 イトチヨ-シハネ	(1)
21	#01	B3126-012-000	TENSION DISC		イトチヨ-シハラ	(2)
22	#01	B3120-352-000	THREAD TENSION SPRING FELT		イトチヨ-シハネツメ フィルト	(1)
23	#01	115-50803	THREAD TENSION POST		シタイトチヨ-シハネ	(1)
24	#01	115-50308	THREAD GUIDE		チヨ-シハラ イトアツナイ	(1)
25		B3102-704-0B0	TENSION CONTROLLER ASM., YELLOW		イトチヨ-シハネ クミ	1
26		B3106-704-00C	THREAD TENSION KNOB, YELLOW		イトチヨ-シツメ ク	(1)
27		B3112-704-000	TENSION SPRING BUSHING		ハネ フツシユ	(1)
28		B3102-804-000	TENSION SPRING, YELLOW		イトチヨ-シ ハネ	(1)
29		B3107-704-000	TENSION DISC PRESSER TUBE		チヨ-シハラ オツエ	(1)
30		B3120-704-000	THREAD TENSION SPRING FELT		イトチヨ-シハネツメ フィルト	(1)
31		B3126-012-000	TENSION DISC		イトチヨ-シハラ	(2)
32		B3120-352-000	THREAD TENSION SPRING FELT		イトチヨ-シハネツメ フィルト	(1)
33		B3105-804-000	TENSION POST		イトチヨ-シハネ	(1)
34		B3101-704-0B0	TENSION CONTROLLER ASM., RED		イトチヨ-シハネツメ クミ	1
35		B3106-704-00A	THREAD TENSION KNOB, RED		イトチヨ-シツメツメ クミ	(1)
36		B3112-704-000	TENSION SPRING BUSHING		ハネ フツシユ	(1)
37		B3101-804-000	TENSION SPRING, RED		イトチヨ-シ ハネ	(1)
38		B3107-704-000	TENSION DISC PRESSER TUBE		チヨ-シハラ オツエ	(1)
39		B3120-704-000	THREAD TENSION SPRING FELT		イトチヨ-シハネツメ フィルト	(1)
40		B3126-012-000	TENSION DISC		イトチヨ-シハラ	(2)
41		B3120-352-000	THREAD TENSION SPRING FELT		イトチヨ-シハネツメ フィルト	(1)
42		B3105-804-000	TENSION POST		イトチヨ-シハネ	(1)
43		B3103-704-0B0	THREAD TENSION SPRING ASM., BLUE		イトチヨ-シ ハネ クミ (Pネ)	1
44		B3106-704-00B	THREAD TENSION KNOB, BLUE		イトチヨ-シ ツメ (Pネ)	(1)
45		B3112-704-000	TENSION SPRING BUSHING		ハネ フツシユ	(1)
46		B3103-804-000	TENSION SPRING, BLUE		イトチヨ-シ ハネ	(1)
47		B3107-704-000	TENSION DISC PRESSER TUBE		チヨ-シハラ オツエ	(1)
48		B3120-704-000	THREAD TENSION SPRING FELT		イトチヨ-シハネツメ フィルト	(1)
49		B3126-012-000	TENSION DISC		イトチヨ-シハラ	(2)
50		B3120-352-000	THREAD TENSION SPRING FELT		イトチヨ-シハネツメ フィルト	(1)
51		B3105-804-000	TENSION POST		イトチヨ-シハネ	(1)
52		B3109-704-000	THREAD GUIDE (B)		チヨ-シハラ イトアツナイ B	1
53	#02	115-51009	TENSION DISC THREAD GUIDE		ニシメユカク イトチヨ-シハラ イトアツナイ	1
54	#01	115-50308	THREAD GUIDE		チヨ-シハラ イトアツナイ	1
55		118-36202	THREAD GUIDE		チユウカク イトアツナイ	1
56		118-36103	THREAD GUIDE		イトアツナイイタ	1
57		SS-6151820-TP	SCREW 15/64-28		トラスネジ 15/64 L=17.5	1
58		SS-8110422-TP	SCREW 11/64-40 L=4		トメネジ 11/64-40 L=6	1
59	#03	SS-7110710-SL	SCREW 11/64-40 L=7.0		マルヒラネジ 11/64-40 L=7	1

Note (注記) #01 For MOR-2516 MOR-2516用
#02 For MOR-2514 MOR-2514用
#03 For MOR-2504 MOR-2504用

13. LOWER KNIFE COMPONENTS
下メス関係

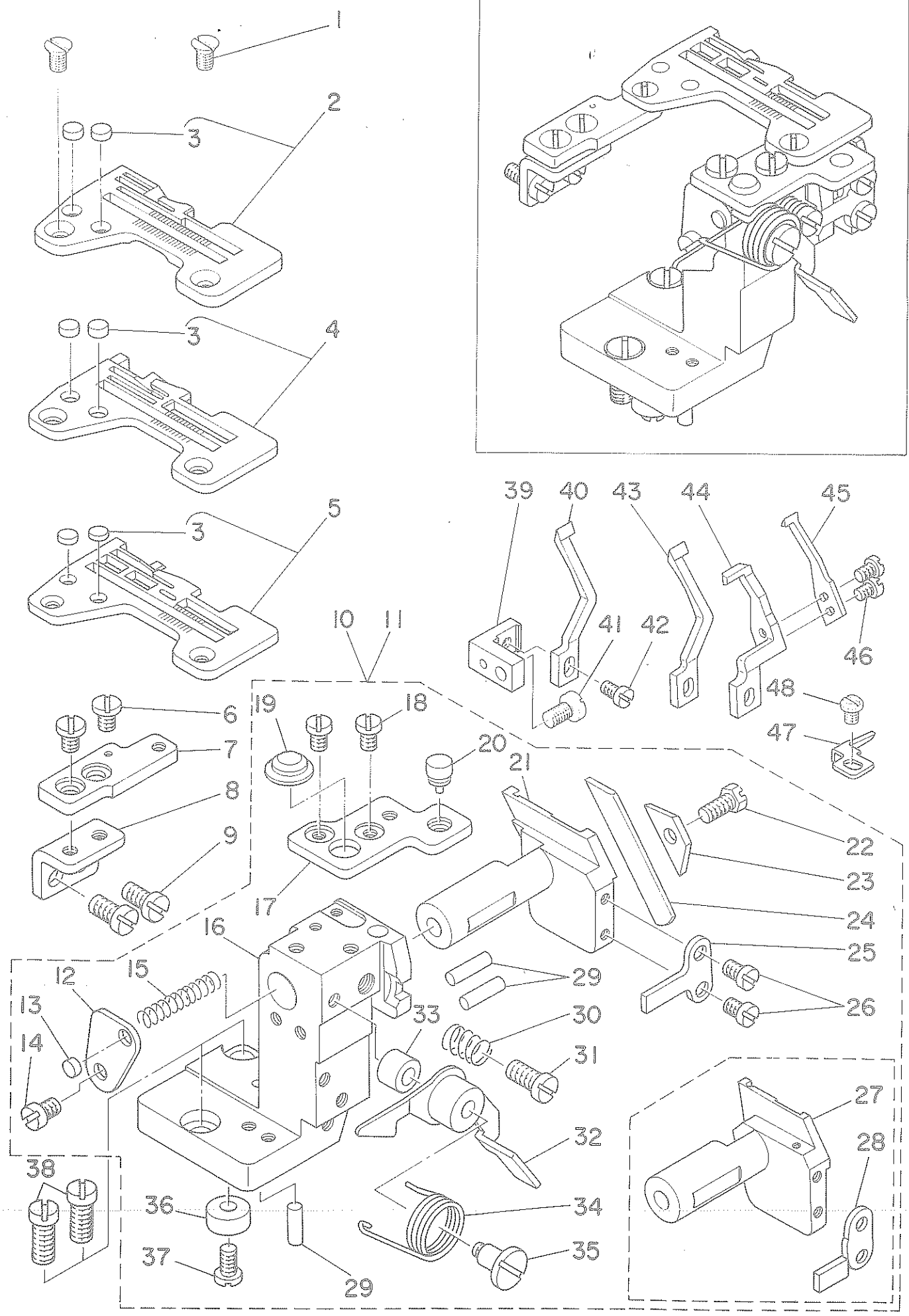

From the library of: Diamond Needle Corp

Ref. No.	Note 記	Part No. 品番	Description	E. C. 変更年月	品名	Amt. Req. 数量
1		SS-2110710-TP	SCREW 11/64-40 L=7		マルヒラネシ 11/64-40 L=7	2
2	#01	R4200-H0D-DAE	THROAT PLATE ASM.		ハリタ クミ	1
3		118-06304	PLUG		ハリタフタ	(2)
4	#02	R4205-H0D-EA0	THROAT PLATE ASM.		ハリタ クミ	1
5	#03	R4508-H0D-DA0	THROAT PLATE ASM.		ハリタ クミ	1
6		SS-6110610-TP	SCREW 11/64-40 L=6		ヒラネシ 11/64-40 L=6	2
7		118-47902	THROAT PLATE BASE B		ハリタタ イ B	1
8	#05	118-04408	THROAT PLATE BASE B RETAINER		ハリタタ イ B ヲコ	1
9		SS-6121010-SP	SCREW 3/16-28 L=10		ヒラネシ 3/16-28 L=10	2
10	#04	118-47852	LOWER KNIFE BRACKET ASM.		シタメストリツクタイ クミ	1
11	#03	118-47860	LOWER KNIFE BRACKET ASM.		シタメストリツクタイ クミ	1
12		118-46904	SPRING STOPPER		シタメスハネ トメイタ	(1)
13		118-06304	PLUG		ハリタフタ	(1)
14		SS-7110720-SP	SCREW 11/64-40 L=7		マルヒラネシ 11/64-40 L=7	(1)
15		118-46607	SPRING		シタメス スライトシク ハネ	(1)
16		118-47803	LOWER KNIFE SUPPORT BRACKET		シタメス トリツクタイ	(1)
17		118-04507	THROAT PLATE BASE A		ハリタタ イ A	(1)
18		SS-6110610-TP	SCREW 11/64-40 L=6		ヒラネシ 11/64-40 L=6	(2)
19		118-04713	RUBBER PLUG B		スノタイ ホウシヨコハシヨ	(1)
20		118-04606	RUBBER PLUG		スノタイ ホウシヨコ	(1)
21		118-46201	LOWER KNIFE SLIDE STUD		シタメス スライトシク	(1)
22		SS-9111010-SP	SCREW 11/64-40 L=9.5		ロツカクネルト 11/64-40 L=9.5	(1)
23		118-46102	LOWER KNIFE PRESSER PLATE		シタメスネジ	(1)
24		118-46003	LOWER KNIFE		シタメス	(1)
25		118-46409	ROTATING STOPPER		シタメス スライトシク マウリトメ	(1)
26		SS-7090710-SP	SCREW 9/64-40 L=6.8		マルヒラネシ 9/64-40 L=6.8	(2)
27	#03	118-46300	LOWER KNIFE SLIDE STUD		シタメス スライトシク	(1)
28	#03	118-46508	ROTATING STOPPER		シタメス スライトシク マウリトメ	(1)
29		118-46805	HOLDER PIN		ハリウケツギヒ	(3)
30		B4115-704-000	SPRING		スライトシク トメネシハネ	(1)
31		SS-7151120-SP	SCREW 15/64-28 L=11		マルヒラネシ 15/64-28 L=11	(1)
32		118-01859	LEVER		スノタイ カイハイレハネ クミ	(1)
33		118-02105	RUBBER PLUG		スノタイ カイハイレハネ ホウシヨコ	(1)
34		118-02006	LEVER SPRING		スノタイ カイハイレハネ ハネ	(1)
35		SD-0601021-SP	HINGE SCREW D=6 H=10.2		タンネシ D=6 H=10.2	(1)
36		B2739-761-000	WASHER		メストメレハネ ストツハネ ヲカネ	(1)
37		SS-7110840-SP	SCREW 11/64-40 L=7.8		マルヒラネシ 11/64-40 L=7.8	(1)
38		SS-6151440-SP	SCREW 15/64-28 L=14		ヒラネシ 15/64-28 L=14	2
39		118-47100	NEEDLE GUARD HOLDER		ハリウケツギ	1
40	#01	118-90100	NEEDLE GUARD		ハリウケ	1
41		SS-7110840-SP	SCREW 11/64-40 L=7.8		マルヒラネシ 11/64-40 L=7.8	1
42		SS-7090610-SP	SCREW 9/64-40 L=6		マルヒラネシ 9/64-40 L=6	1
43	#02	118-90308	NEEDLE GUARD		ハリウケ	1
44	#03	118-90506	NEEDLE GUARD		ハリウケ	1
45	#03	118-90605	NEEDLE GUARD		ハリウケ	1
46	#03	SS-7060510-SP	SCREW 3/32-56 L=4.8		マルヒラネシ 3/32-56 L=4.8	3
47	#03	118-90704	NEEDLE GUARD		ハリウケ	1
48	#03	SS-6090560-TP	SCREW 9/64-40 L=4.5		ヒラネシ 9/64-40 L=4.5	1

Note (注記) #01 For MOR-2504 MOR-2504用
 #02 For MOR-2514 MOR-2514用
 #03 For MOR-2516 MOR-2516用
 #04 For MOR-2504, MOR-2514 MOR-2504, MOR-2514用
 #05 To exchange for threader 糸通し器用の場合は交換

14. UPPER KNIFE COMPONENTS
上メス関係

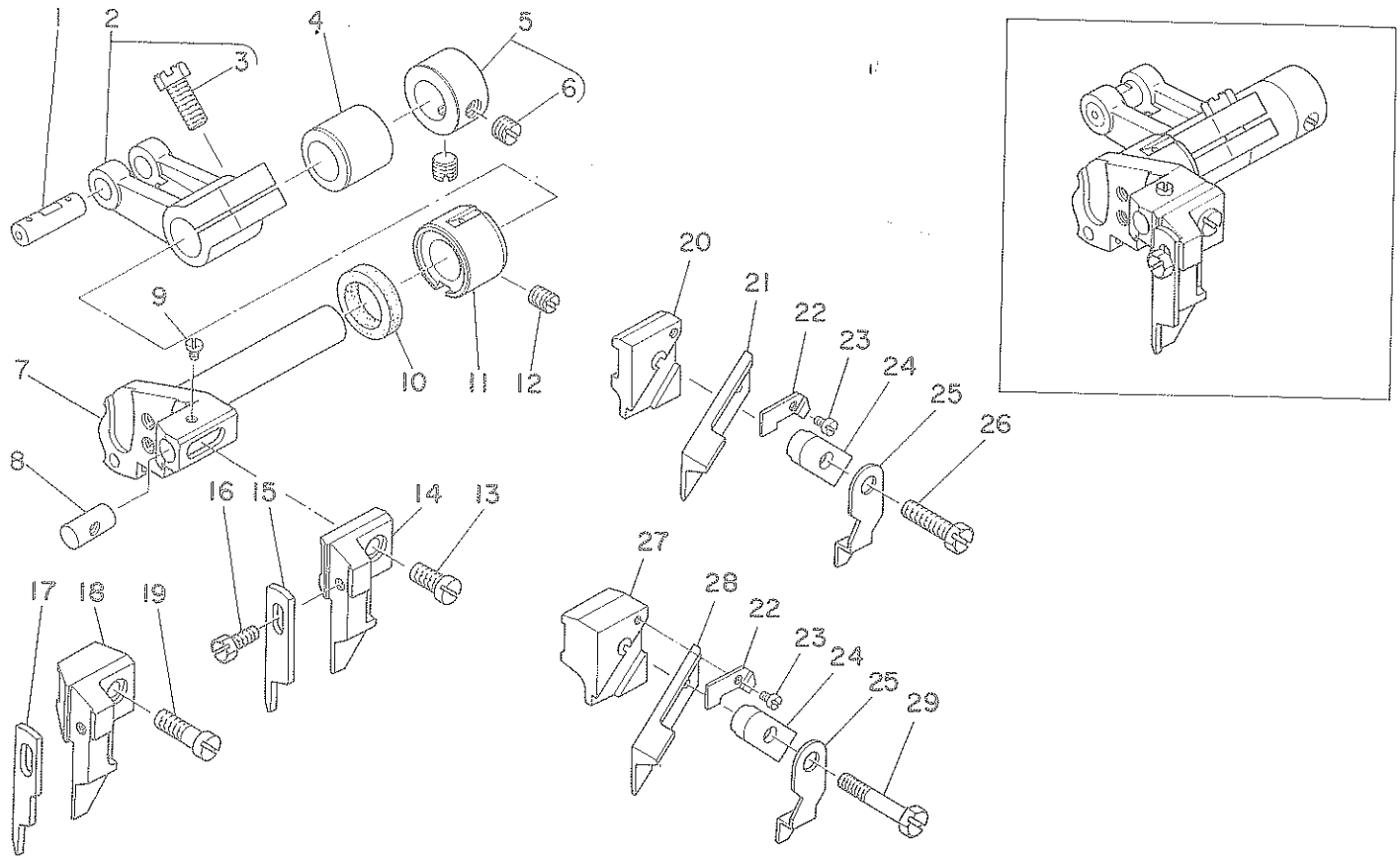

Ref. No.	Note	Part No. 品番	Description	E. C. 変更年月	品名	Amt. Req. 数量
1	#01	B1403-352-C00	CRANK PIN		クランクピン C	1
2		115-65058	UPPER KNIFE DRIVING ARM ASM.		ウメスフタマウチ アシ	1
3		SS-9661230-CP	SCREW 1/4-40 L=12		ロツカクネット 1/4-40 L=12	(1)
4		115-65306	BUSHING, REAR		ウメスシク ウシロメタル	1
5		CS-111101E-SH	THRUST COLLAR ASM. D=11.11 W=10		スラストウケ D=11.11 W=10 アシ	1
6		SS-8660330-SP	SCREW 1/4-40 L= 3.0		トメネシ 1/4-40 L=3	(2)
7		119-21103	KNIFE DRIVING ARM SHAFT		メスウチシク	1
8		115-65801	UPPER KNIFE GUIDE SHAFT		ウメスカイトシク	1
9	#06	SS-4060310-SP	SCREW 3/32-56 L=2.5		ナハネシ 3/32-56 L=2.5	1
10		115-66809	OIL SEAL		ウメスシク オイルシール	1
11		119-21202	BUSHING, FRONT		ウメスシク マイメタル	1
12		SS-8120740-SP	SCREW 3/16-28 L=7		トメネシ 3/16-28 L=7	1
13	#02	SS-6111040-SP	SCREW 11/64-40 L= 9.5		ヒラネシ 11/64-40 L=9.5	1
14	#02	118-45302	UPPER KNIFE SUPPORT A		ヒラメスサツ A	1
15	#02	118-45609	KNIFE		ヒラメス	1
16		SS-9090823-TP	BOLT 9/64-40 L=8		ロツカクネット	1
17	#03	118-45708	KNIFE		ヒラメス	1
18	#03	118-45401	UPPER KNIFE SUPPORT		ヒラメスサツ	1
19	#03	SS-6111610-SP	SCREW 11/64-40 L=16		ヒラネシ 11/64-40 L=16	1
20	#04	115-98000	UPPER KNIFE SUPPORT		ウメスサツ	1
21	#04	118-45807	UPPER KNIFE		ウメス	1
22	#06	115-65702	WASHER		ウメスオリ サカサネ	1
23	#06	SS-4060310-SP	SCREW 3/32-56 L=2.5		ナハネシ 3/32-56 L=2.5	1
24	#06	115-65504	UPPER KNIFE PRESSER PLATE		ウメスオリ	1
25	#06	115-65603	UPPER KNIFE COVER		ウメスカハ	1
26	#04	SS-9111610-SP	SCREW 11/64-40 L=16		ロツカクネット 11/64-40 L=16	1
27	#05	118-45500	UPPER KNIFE SUPPORT		ウメスサツ	1
28	#05	118-45906	UPPER KNIFE		ウメス	1
29	#05	SS-9112310-SP	SCREW 11/64-40 L=23		ロツカクネット 11/64-40 L=23	1

Note (注記) #01 Selecting part for fit tolerance.

#02 For domestic use MOR-2504, MOR-2514

#03 For domestic use MOR-2516

#04 Standard part for MOR-2504, MOR-2514.

#05 Standard part for MOR-2516.

#06 For export.

選択かん合部品

MOR-2504、MOR-2514国内用

MOR-2516国内用

MOR-2504、MOR-2514輸出用

MOR-2516輸出用

輸出用

15. CHAIN LOOPER THREADER COMPONENTS (FOR MOR-2516T OR MOR-2516F)
 二重環糸通し器関係 (MOR-2516T又はMOR-2516F用)

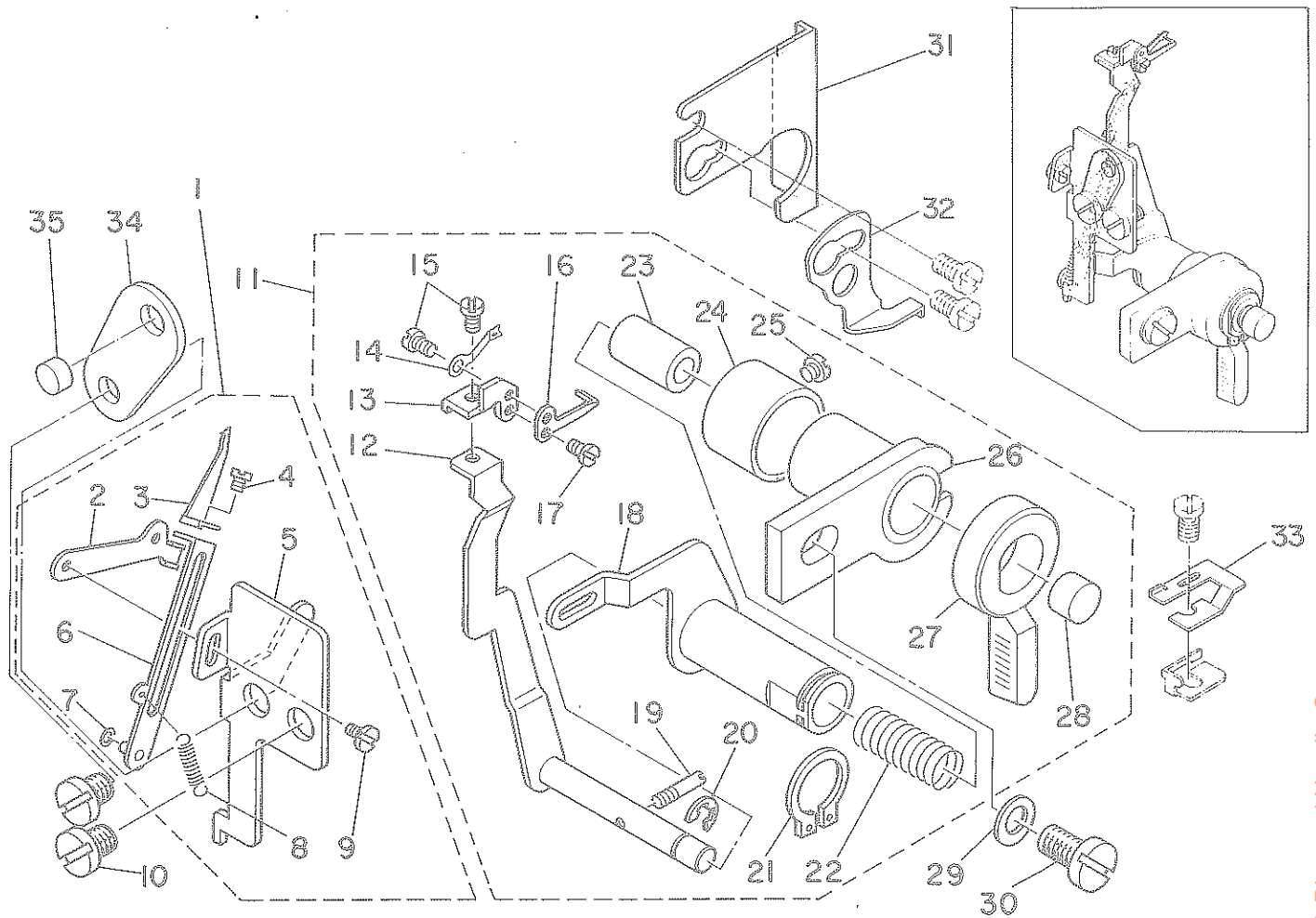

Ref. No.	Note 注記	Part No. 品番	Description	E. C. 変更年月	品名	Amt. Req. 数量
1		118-63362	HOOK		イトヒキツメ クミ	1
2		118-63404	ARM		イトヒキツメ チヨウセツツチ	(1)
3		118-63701	HOOK		イトヒキツメ	(1)
4		SM-6960250-SP	SCREW 11/64-40 L=6		ヒラネシ M1.6 L=2	(1)
5		118-63354	ARM BASE ASM.		イトヒキツメ タイ クミ	(1)
6		118-63651	ARM ASM.		ニシ ヲウカン イトヒキツメ クミ	(1)
7		118-64709	SPACER		イトヒキツメ スパ-サ	(1)
8		118-63909	SPRING		イトヒキツメ ハネ	(1)
9		SM-6020350-SP	SCREW M2 L=2.5		ヒラネシ M2 L=2.5	(1)
10		SS-7110720-SP	SCREW 11/64-40 L=7		マルヒラネシ 11/64-40 L=7	2
11		118-62661	THREADER ASM.		イト-シ クミ	1
12		118-62257	ARM ASM.		ニシ ヲウカン イト-シツチ クミ	(1)
13		118-64006	NEEDLE CLAMP BASE		イト-シ ハリツメ タイ	(1)
14		118-64204	SPRING		イトカケハネ	(1)
15		SM-6020350-SP	SCREW M2 L=2.5		ヒラネシ M2 L=2.5	(2)
16		118-64105	NEEDLE		イトカケハリ	(1)
17		SM-6020350-SP	SCREW M2 L=2.5		ヒラネシ M2 L=2.5	(1)
18		118-62455	LEVER ARM ASM.		ニシ ヲウカン イト-シツチ クミ	(1)
19		118-63008	PIN		イト-シツチ ピン	(1)
20		RE-0320000-K0	SNAP RING 3.2		Eカク タメワ 3.2	(1)
21		RC-1021011-KP	RETAINING RING 10.2		Cカク タメワ 10.2	(1)
22		118-62505	SPRING		ニシ ヲウカン イト-シ シャクハネ	(1)
23		118-62802	SHAFT		ニシ ヲウカン イト-シ ナカシヤク	(1)
24		118-64600	LEVER SHAFT GUIDE SLEEVE		レハ-シヤク アンサイソツ	(1)
25		SS-6060220-SP	SCREW 3/32-56 L=2.0		ヒラネシ 3/32-56 L=2	(1)
26		118-62653	LEVER SHAFT GUIDE ASM.		イト-シ レハ-シヤク カクイタ クミ	(1)
27		118-62901	LEVER		ニシ ヲウカン イト-シレハ-	(1)
28		118-63107	ARM PIN		イト-シツチ コツキヤツク	(1)
29		WP-0450801-SD	WASHER 4.5X10.0X0.8		ヒラサカネ 4.5X10X0.8	1
30		SS-6111210-SP	SCREW 11/64-40 L=12		ヒラネシ 11/64-40 L=12	1
31		118-06502	CHIP GUARD COVER, LEFT		ヌ/クツカハネ ヒツクリ	1
32		118-63800	LEVER STOPPER		イト-シレハ- ストツハ	1
33		118-64303	STOPPER SPRING		イトネシハネ	1
34		118-66706	SPRING STOPPER		シタメスハネ トメイタ	1
35		118-06304	PLUG		ハリイタツ	1

From the library of: Diamond Needle Corp

16. LOWER LOOPER THREADER COMPONENTS (FOR MOR-2500T OR MOR-2500F)
 オーバー糸通し器関係(MOR-2500T又はMOR-2500F用)

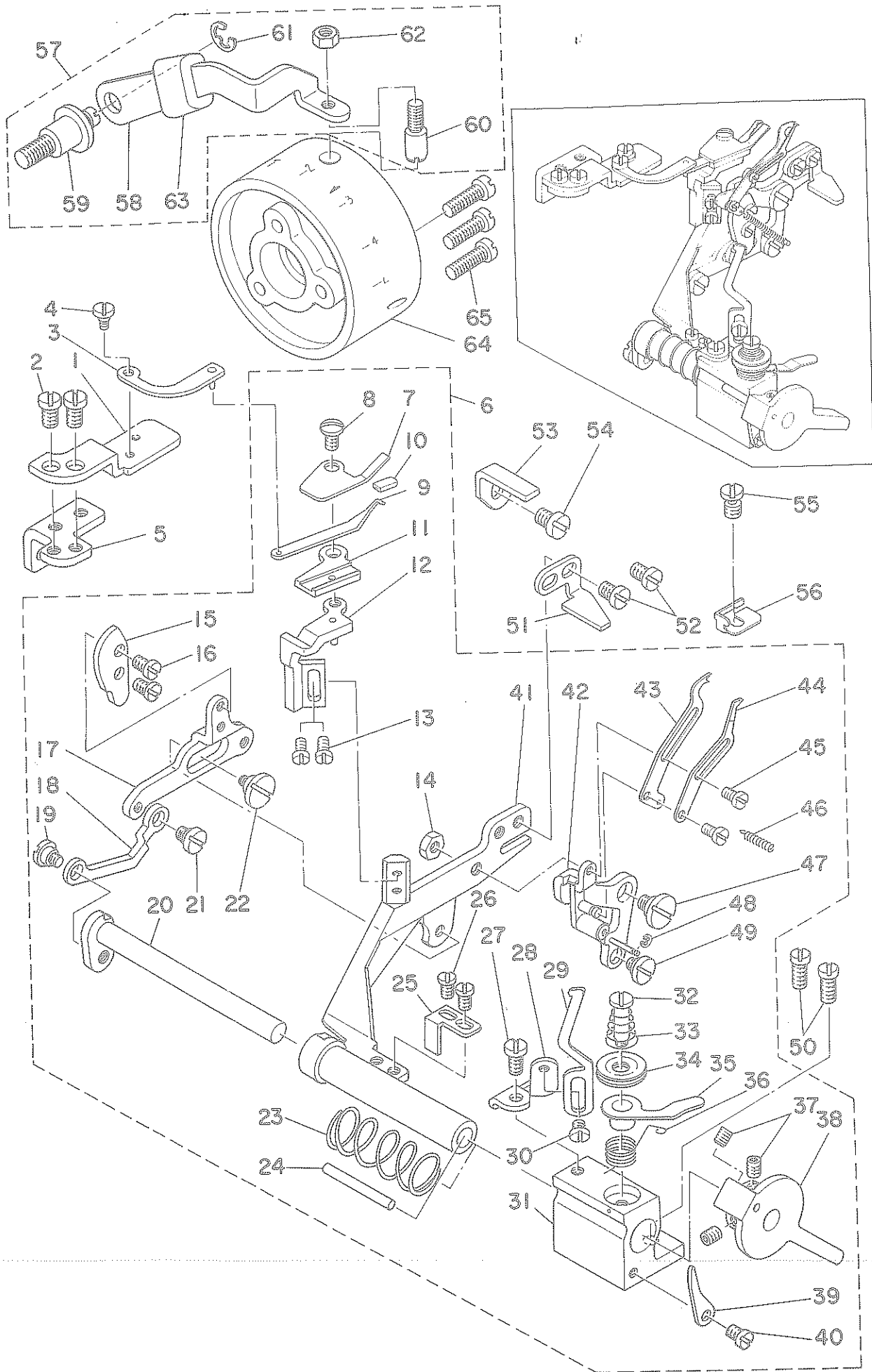

Ref. No.	Note	Part No. 品番	Description	E. C. 変更年月	品名	Amt. Req. 数量
1		118-60905	STUD		イトトシハリ リンクタイ	1
2		SS-7090530-SP	SCREW 9/64-40 L= 4.5		マルヒラネシ 9/64-40 L=4.5	2
3		118-60756	NEEDLE LINK ASM.		イトトシハリ リンク クミ	1
4		SD-0250101-SP	HINGE SCREW		タムネシ D=2.5 H=1	1
5		118-06403	THROAT PLATE BASE B RETAINER		ハリイタタイ B ツギ	1
6		118-57166	SUPPORT ASM.		イトトシキ クミ	1
7		118-59204	COVER		イトトシハリ アンナイフ	(1)
8		SS-5060410-SP	SCREW 3/32-56 L=3.5		トラスネシ 3/32-56 L=3.5	(1)
9		118-60509	NEEDLE		イトトシハリ	(1)
10		118-61309	RUBBER		アンナイフタコ	(1)
11		118-59105	GUIDE COVER		イトトシハリ アンナイ	(1)
12		118-59055	GUIDE BASE		イトトシハリ アンナイタイ クミ	(1)
13		SS-6060510-TP	SCREW 3/32-56 L=4.5		ヒラネシ 3/32-56 L=4.5	(2)
14		NS-6080210-SP	NUT 1/8-44		ロツカクナツ 1/8-44	(1)
15		118-57901	CAM		イトイトイタ カム	(1)
16		SS-6060410-TP	SCREW 3/32-56 L= 3.5		ヒラネシ 3/32-56 L=3.5	(1)
17		118-57802	PLATE CAM		イトイトイタ カムタイ	(1)
18		118-57604	CAM LINK		イトイトイタ タイ カムリンク	(1)
19		SD-0400212-SP	HINGE SCREW		タムネシ D=4 H=2.1	(1)
20		118-57455	SHAFT ASM.		イトトシキ カイトシキ クミ	(1)
21		SD-0400212-SP	HINGE SCREW		タムネシ D=4 H=2.1	(1)
22		SD-0500191-SP	HINGE SCREW D=5 H=1.85		タムネシ D=5 H=1.85	(1)
23		118-57703	SPRING		イトトシキ イトトシキ	(1)
24		118-59402	PIN		イトトシキ レハヒン	(1)
25		118-59501	STOPPER		イトトシキ ストツハ	(1)
26		SS-7060310-SP	SCREW 3/32-56 L=3		マルヒラネシ 3/32-56 L=3	(2)
27		SS-6060410-TP	SCREW 3/32-56 L= 3.5		ヒラネシ 3/32-56 L=3.5	(1)
28		118-59600	GUIDE BASE		イトトシキ アンナイタイ	(1)
29		118-59709	GUIDE		イトトシキ アンナイ	(1)
30		SS-6060410-TP	SCREW 3/32-56 L= 3.5		ヒラネシ 3/32-56 L=3.5	(1)
31		118-57307	HOLDER		イトトシキ ツギ	(1)
32		118-59808	DISC SHAFT		イトトシキ ツギ	(1)
33		118-60103	DISC SPRING		イトトシキ ツギ	(1)
34		B2313-180-000	TENSION DISC		ハリイタ イトトシキ ツギ	(2)
35		118-60004	DISC SUPPORT		イトトシキ ツギ	(1)
36		118-59907	SPRING		イトカケハネ	(1)
37		SS-8080322-TP	SCREW 1/8-44 L=3.2		トラスネシ 1/8-44 L=3.2	(3)
38		118-59303	LEVER		イトトシキ レハ	(1)
39		118-61101	PIN STOPPER		イトトシキ ヒンストツハ	(1)
40		SS-6060510-TP	SCREW 3/32-56 L=4.5		ヒラネシ 3/32-56 L=4.5	(1)
41		118-57158	BRACKET ASM.		イトトシキ トリツクタイ クミ	(1)
42		118-58057	LINK BASE ASM.		イトイトイタタイ クミ	(1)
43		118-58800	PLATE		イトイトイタ	(1)
44		118-58909	THREAD CLAMP		イトツハキ	(1)
45		SD-0250101-SP	HINGE SCREW		タムネシ D=2.5 H=1	(2)
46		118-58701	SPRING		イトイトイタ	(1)
47		SD-0500181-SP	HINGE SCREW		タムネシ D=5 H=1.8	(1)
48		RE-0100210-TZ	SNAP RING		Eカクタイメツ 0.98	(1)
49		SD-0400212-SP	HINGE SCREW		タムネシ D=4 H=2.1	(1)
50		SS-7090910-SP	SCREW 9/64-40 L= 8.5		マルヒラネシ 9/64-40 L=8.5	2
51		118-61200	LOCK PLATE		イトトシキ ロツクイタ	1
52		SS-6080410-SP	SCREW 1/8-44 L=4		ヒラネシ 1/8-44 L=4	2
53		118-60608	STOPPER		イトトシキ マツリメ	1
54		SS-6090510-SP	SCREW 9/64-40 L=5		ヒラネシ 9/64-40 L=5	2
55		SS-6090570-SP	SCREW 9/64-40 L=3.2		ヒラネシ 9/64-40 L=3.2	1
56		118-64402	PRESSER PLATE		イトツギイタ	1
57		118-61457	PULLEY LOCK ASM.		フーリロツク クミ	1
58		118-61408	PULLEY LOCK PLATE		フーリロツクイタ	(1)
59		118-61507	PULLEY LOCK SCREW		フーリロツクネシ	(1)
60		B3409-040-000	CONNECTING PIN		チトリ チョーベツ リンクヒン	(1)
61		RE-0500000-KO	SNAP RING 5		Eカクタイメツ 5	(1)
62		NS-6110430-SP	NUT 11/64-40		ロツカクナツ 11/64-40	(1)
63		B2736-761-000	KNIFE STOP LEVER STOP ROLLER		メス トリレハヒン ストツハ	(1)
64		118-12401	HANDWHEEL C		ハスミカールマ C	1
65		SS-7111410-SP	SCREW 11/64-40 L=14		マルヒラネシ 11/64-40 L=14	3

From the library of: Diamond Needle Corp

17. LUBRICATION MECHANISM COMPONENTS
給油装置関係

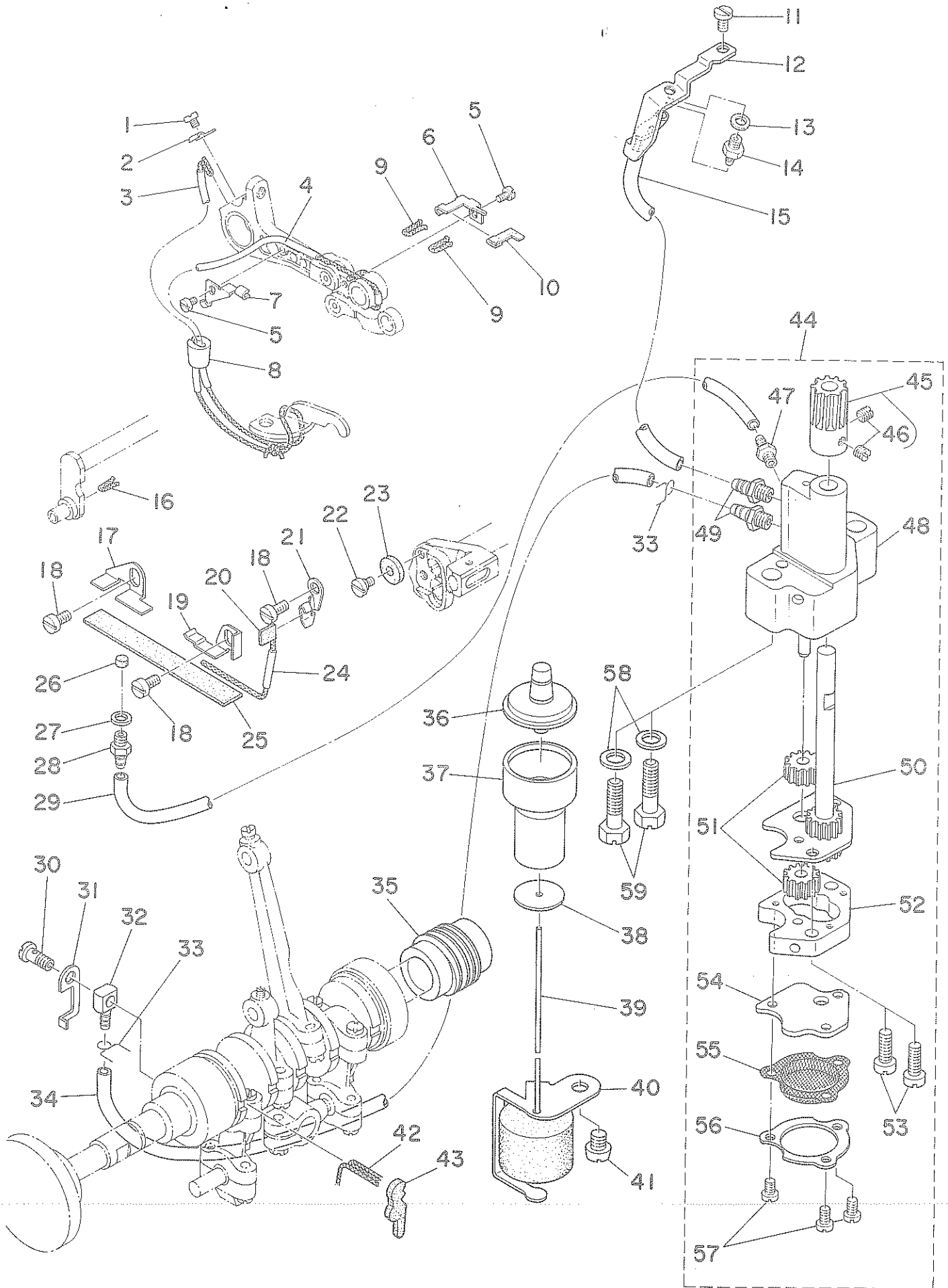

Ref. No.	Note 止記	Part No. 品番	Description	E. C. 変更年月	品名	Amt. Req. 数量
1		SS-6080320-SP	SCREW 1/8-44 L=2.5		ヒラネシ 1/8-44 L=2.5	1
2		119-19008	OIL WICK HOLDER		ユシツオヤ	1
3		119-19354	OIL TUBE ASM.		シヤウチキ キユウチユ-7*	1
4		119-19453	TUBE A ASM.		リンクA チューブ クミ	1
5		SS-6080340-SP	SCREW 1/8-44 L=3.0		ヒラネシ 1/8-44 L=2.9	2
6		119-18604	OIL FELT HOLDER		キユウ フェルトオヤ	1
7		119-19107	OIL WICK SUPPORT		ユシツオヤ	1
8		119-19206	OIL WICK BUSH		キユウユシツ フラウシツ	1
9		CG-2020000-00	OIL WICK		ユシツ	0.1
10		119-18505	OIL FELT		キユウ フェルト	1
11		SS-6110610-TP	SCREW 11/64-40 L=6		ヒラネシ 11/64-40 L=6	1
12		119-18406	OIL EXHAUST HOLDER		ハキタシクオチ オヤ	1
13		WP-0480836-SP	WASHER 4.8X8.4X0.8		ヒラウカガネ 4.8X8.4X0.8	1
14		SG-1110401-HZ	CONNECTING SCREW		チューブ リンクツネシ	1
15		BT-0500300-E0	OIL TUBE D=3X5		ウシツ チューブ D=3X5	0.3
16		CG-2020000-00	OIL WICK		ユシツ	0.1
17		119-19800	FELT HOLDER, REAR		カンリユウ フェルトオヤ ウシ	1
18		SS-6120740-SP	SCREW 3/16-28 L=7		ヒラネシ 3/16-28 L=7	3
19		119-19701	FELT HOLDER, FRONT		カンリユウ フェルトオヤ マ	1
20		119-18703	FELT A		チヨウセツタイ フェルト A	1
21		119-18802	FELT SUPPORT		フェルトA オヤ	1
22		SD-0460182-SP	HINGE SCREW D=4.6 H=1.8		タツネシ D=4.6 H=1.8	1
23		119-18901	FELT B		チヨウセツタイ フェルト B	1
24		119-19552	TUBE ASM.		リンクA チューブ クミ	1
25		119-19602	FELT		ウウネクリ カンリユウフェルト	1
26		B3558-816-000	FELT		カンリユウフェルト B	1
27		B3534-012-000	GASKET		ハツキ	1
28		SG-1110401-HZ	CONNECTING SCREW		チューブ リンクツネシ	1
29		BT-0500300-E0	OIL TUBE D=3X5		ウシツ チューブ D=3X5	0.3
30		B3525-357-000	CONNECTING SCREW (B)		シカク リンクツネシ B	1
31		119-18307	WASHER		チヨウセツタイ オヤカガネ	1
32		SG-0060401-HZ	CONNECTING SCREW		チューブ リンクツネシ	1
33		101-26803	OIL TUBE HOLDER		ハーフオヤ	2
34		BT-0500300-E0	OIL TUBE D=3X5		ウシツ チューブ D=3X5	0.2
35		118-40600	WORM		ウネム	1
36		118-40808	OIL GAUGE		オイルゲージ	1
37		118-40907	OIL GAUGE HOLDER		オイルゲージ オヤ	1
38		118-41905	WASHER		ウキコアシナイ オヤカガネ	1
39		118-41053	FLOAT ASM.		ウキコ クミ	1
40		119-19909	FLOAT SUPPORT		ウキコ オヤ	1
41		SS-4150715-SP	SCREW 15/64-28 L=7		ナハネシ 15/64-28 L=7	1
42		CG-2020000-00	OIL WICK		ユシツ	0.1
43		118-41608	UPPER LOOPER GUIDE OIL FELT		ウフル-ハカイト キユウフェルト	1
44		119-17655	OIL PUMP ASM.		キユウポンプオヤ クミ	1
45		118-41707	WORM GEAR		ウネムハカトル	(1)
46		SS-8110410-TP	SCREW 11/64-40 L=3.5		トメネシ 11/64-40 L=3.5	(2)
47		SG-1110401-HZ	CONNECTING SCREW		チューブ リンクツネシ	(1)
48		119-17663	OIL PUMP ASM.		キユウポンプオヤ クミ	(1)
49		SG-1150451-HZ	CONNECTING SCREW		チューブ リンクツネシ	(2)
50		119-18158	PINION SHAFT LARGE ASM.		キヤルポンプオヤ クミ	(1)
51		B3534-352-000	PINION GEAR		ピニオン	(2)
52		119-17804	PINION CASING		ピニオンケシツク	(1)
53		SS-7111410-SP	SCREW 11/64-40 L=14		マルヒラネシ 11/64-40 L=14	(2)
54		119-17903	OIL PUMP COVER		ポンプシツク	(1)
55		118-4240	FILTER SCREEN		ポンプアヒ	(1)
56		119-18000	FILTER SCREEN RETAINER		ポンプアヒ オヤ	(1)
57		SS-6090650-SP	SCREW 9/64-40 L=6		ヒラネシ 9/64-40 L=6	(3)
58		WP-0651056-SH	WASHER 6.5X11X1		ヒラウカガネ 6.5X11X1	2
59		SS-9152130-CP	SCREW 15/64-28 L=20.5		ロツカクネルト 15/64-28	2

From the library of: Diamond Needle Corp

針冷却装置関係

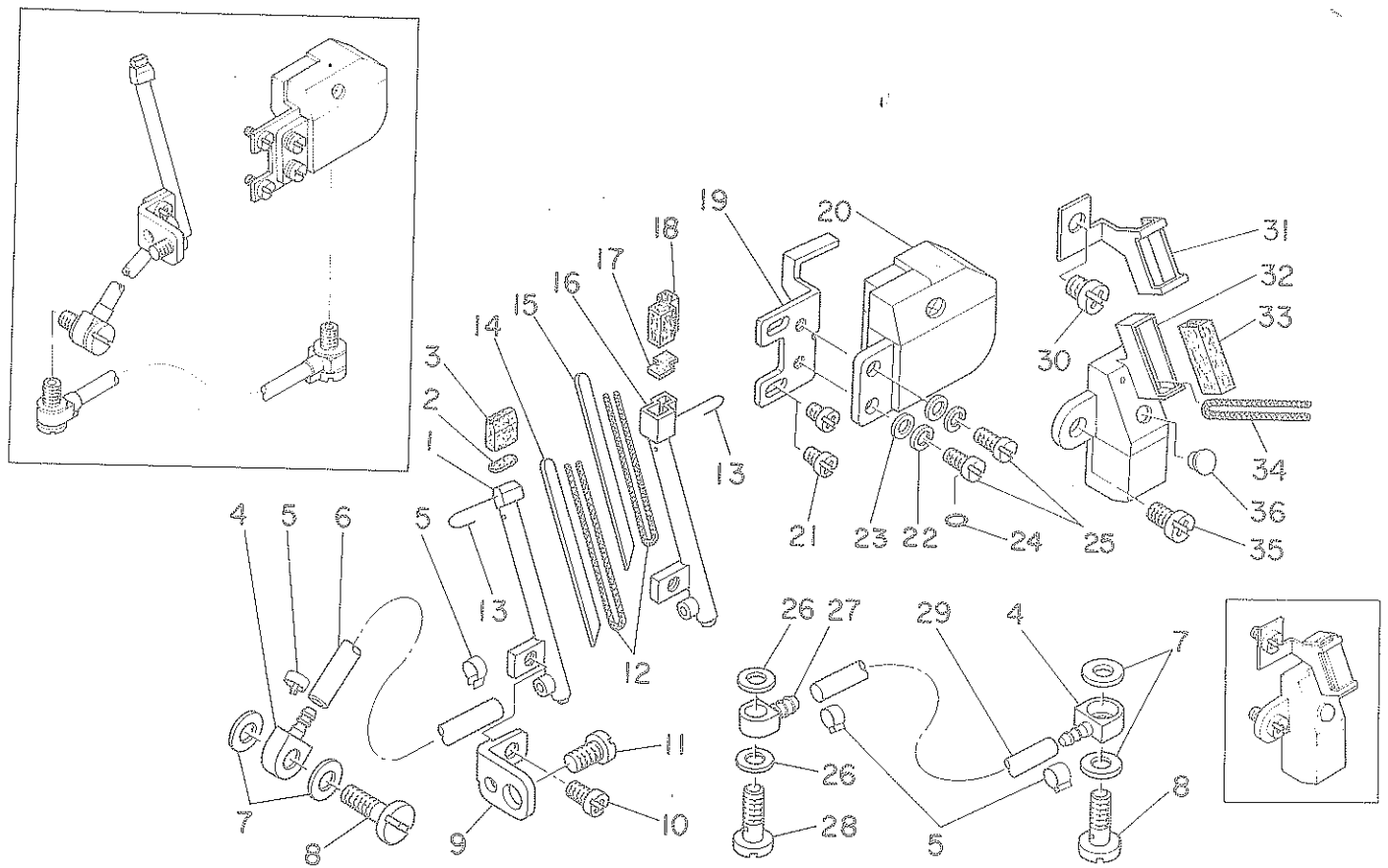

Ref. No.	Note 注記	Part No. 品番	Description	E. C. 変更年月	品名	Amt. Req. 数量
1	#01	118-54304	NEEDLE COOLER A		ハリレイキヤクキ A	1
2	#01	118-54700	SPONGE A		ハリレイキヤク スポンジ A	1
3	#01	118-54908	FELT A		ハリレイキヤク フェルト A	1
4		118-53405	OIL JOINT A		キユウシヨイント A	2
5		118-53801	STOPPER RING		トメワ	4
6		BP-3000000-00	VINYL TUBE, WHITE D=3		ビニールパイプ	0.2
7		118-53603	GASKET		キョウシヨイント A ハワツキン	4
8		118-53504	SCREW A		キユウシヨイント A	2
9		118-54205	SUPPORT		ハリレイキヤクササエ	1
10		SS-4090615-SP	SCREW 9/64-40 L=6		ナハネシ 9/64-40 L=6	1
11		SS-7110840-SP	SCREW 11/64-40 L=7.8		マルヒラネシ 11/64-40 L=7.8	1
12		CQ-2000000-00	OIL WICK		スポン	0.2
13		118-55806	WIRE		ハリレイキヤク ハリコネ	1
14	#01	118-54502	PLATE A		ハリレイキヤクイタ A	1
15	#02	118-54601	PLATE B		ハリレイキヤクイタ B	1
16	#02	118-54403	NEEDLE COOLER B		ハリレイキヤクキ B	1
17	#02	118-55004	FELT B		ハリレイキヤク フェルト B	1
18	#02	118-54809	SPONGE B		ハリレイキヤク スポンジ B	1
19		118-53304	STUD		タツクササエ	1
20		118-53157	SILICON OIL TANK ASM.		エスレクタック クミ	1
21		SS-4090615-SP	SCREW 9/64-40 L=6		ナハネシ 9/64-40 L=6	2
22		WS-0441040-KP	SPRING WASHER 4.4X7.4X1		ハネツカネ 4.4X7.4X1	2
23		WP-0370316-SD	WASHER 3.7X8X0.3		ヒラツカネ 3.7X8X0.3	2
24		RO-0371801-00	RUBBER RING		オリック	1
25		SS-7090710-SL	SCREW 9/64-40 L=6.8		マルヒラネシ 9/64-40 L=6.8	2
26		B3534-012-000	GASKET		ハワツキン	2
27		118-53702	OIL JOINT B		キユウシヨイント B	1
28		B3525-357-000	CONNECTING SCREW (B)		シカタ リンクツネシ B	1
29		BP-3000000-00	VINYL TUBE, WHITE D=3		ビニールパイプ	0.1
30	#01	SS-4110715-SP	SCREW 11/64-40 L=7		ナハネシ 11/64-40 L=7	1
31	#01	118-55509	PRESSER		ハリイトフェルト オウエ	1
32	#01	118-55251	SILICON TANK ASM.		ハリイトタック クミ	1
33	#01	118-55400	FELT		ハリイトフェルト	1
34	#01	CQ-2000000-00	OIL WICK		スポン	0.1
35	#01	SS-4110915-SP	SCREW 11/64-40 L=9		ナハネシ 11/64-40 L=9	1
36	#01	TA-0550604-R0	RUBBER PLUG		トメセン	1

Note (注記) #01 For MOR-2504, MOR-2514 MOR-2504, MOR-2514用
 #02 For MOR-2516 MOR-2516用

(1) MOU-2514-BD4-307

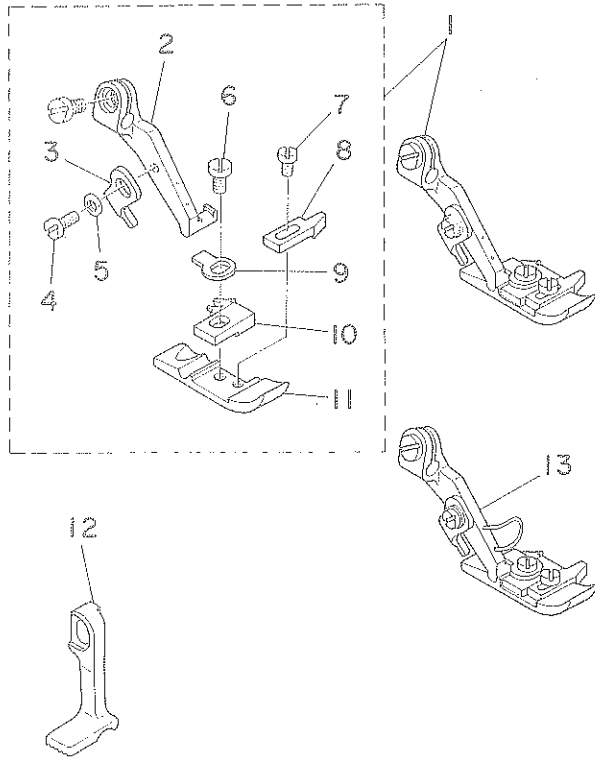

(2) MOU-2516-DD4-300

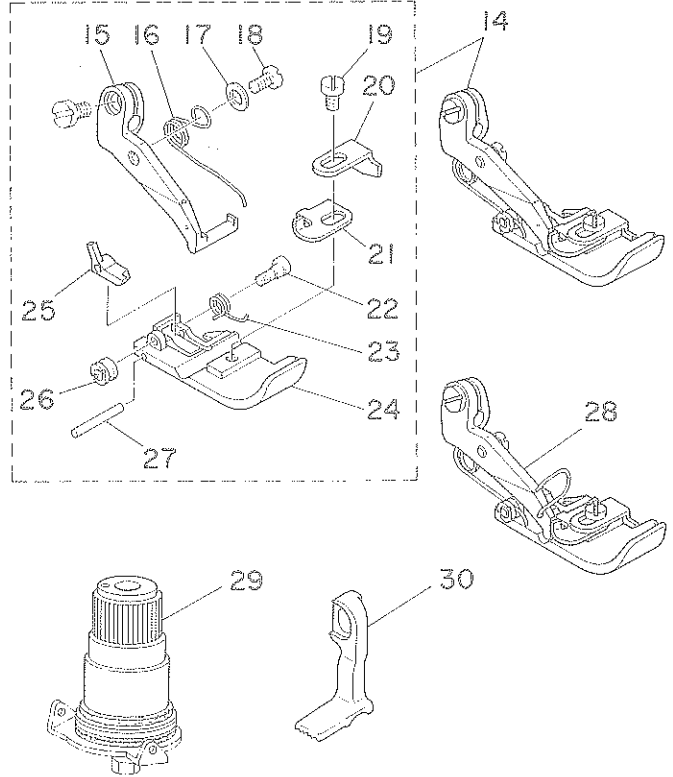

(1) MOU-2514-BD4-307

Ref. No.	Note 注記	Part No. 品番	Description	E. C. 変更年月	品名	Amt. Req. 数量
1	#01	119-33454	PRESSER FOOT ASM.		オワイ クミ	1
2	#01	119-25401	PRESSER FOOT HINGE		オワイヒンシ	(1)
3	#01	B1530-804-000	STOPPER		オワイ ストッパ	(1)
4	#01	SS-7060610-SP	SCREW 3/32-56 L=5.5		マルヒラネシ 3/32-56 L=5.5	(1)
5	#01	WP-0250516-SD	WASHER 2.5X6X0.5		ヒラツカネ 2.5X6X0.5	(1)
6	#01	SS-7080520-SP	SCREW 1/8-44 L=4.9		マルヒラネシ 1/8-44 L=4.9	(1)
7	#01	SS-6060410-TP	SCREW 3/32-56 L=3.5		ヒラネシ 3/32-56 L=3.5	(1)
8	#01	B1510-814-000	CURL GUARD		カールトメ	(1)
9	#01	B1508-804-00B	SPRING		オワイ トリツケハネ	(1)
10	#01	B1509-814-00P	STITCH TONGUE		イトスハリタノイ	(1)
11	#01	B1552-814-00P	PRESSER FOOT		オワイ	(1)
12	#01	119-37307	TOP FEED DOG		ウウオクリハ	1
13	#02	119-33462	PRESSER FOOT ASM. (WITH GUARD)		オワイ クミ (2ヒカートツキ)	1

Note (注記) #01 For MOU-2514

#02 For MOU-2514 standard part

* All parts other than the above are same as those used in model MOR-2514-BD4-307.

MOU-2514用

国内は特別注文部品

上記以外の部品は、MOR-2514-BD4-307と同じです。

(2) MOU-2516-DD4-300

14	#03	119-33652	PRESSER FOOT ASM.		オワイ クミ	1
15	#03	119-25500	PRESSER FOOT HINGE		オワイヒンシ	(1)
16	#03	119-31607	PRESSER FOOT SPRING		オワイウチハネ	(1)
17	#03	WP-0350516-SD	WASHER 3.5X6X0.5		ヒラツカネ 3.5X6X0.5	(1)
18	#03	SS-7080520-SP	SCREW 1/8-44 L=4.9		マルヒラネシ 1/8-44 L=4.9	(1)
19	#03	SS-7080520-SP	SCREW 1/8-44 L=4.9		マルヒラネシ 1/8-44 L=4.9	(1)
20	#03	B1558-816-000	AUXILIARY STOPPER		ホシ ヨトメイタ	(1)
21	#03	B1555-816-000	SPRING		オワイ トリツケハネ	(1)
22	#03	B1575-816-000	HINGE SCREW		カラカンオワイ チョウベツタツネシ	(1)
23	#03	B1557-816-00A	SPRING		カラカンオワイハネ	(1)
24	#03	B1552-816-00A	PRESSER FOOT		オワイ	(1)
25	#03	B1553-816-00A	CHAIN-OFF PRESSER FOOT		カラカン オワイ	(1)
26	#03	B1576-816-000	HINGE NUT		オワイウチハネ ヒンシナツト	(1)
27	#03	B1577-816-000	HINGE PIN		ヒンシナツト	(1)
28	#04	119-33660	PRESSER FOOT ASM. (WITH GUARD)		オワイ クミ (2ヒカートツキ)	1
29	#03	B3101-704-080	TENSION CONTROLLER ASM., RED		イトチョーシハネ アカ クミ	1
30	#03	119-37406	TOP FEED DOG		ウウオクリハ	1

#03 For MOU-2516

#04 For MOU-2516 standard part

* All parts other than the above are same as those used in model MOR-2516-DD4-300.

MOU-2516用

国内は特別注文部品

上記以外の部品は、MOR-2516-DD4-300と同じです。

糸立装置関係 (MOR-2504, MOR-2514用, MOU-2514)

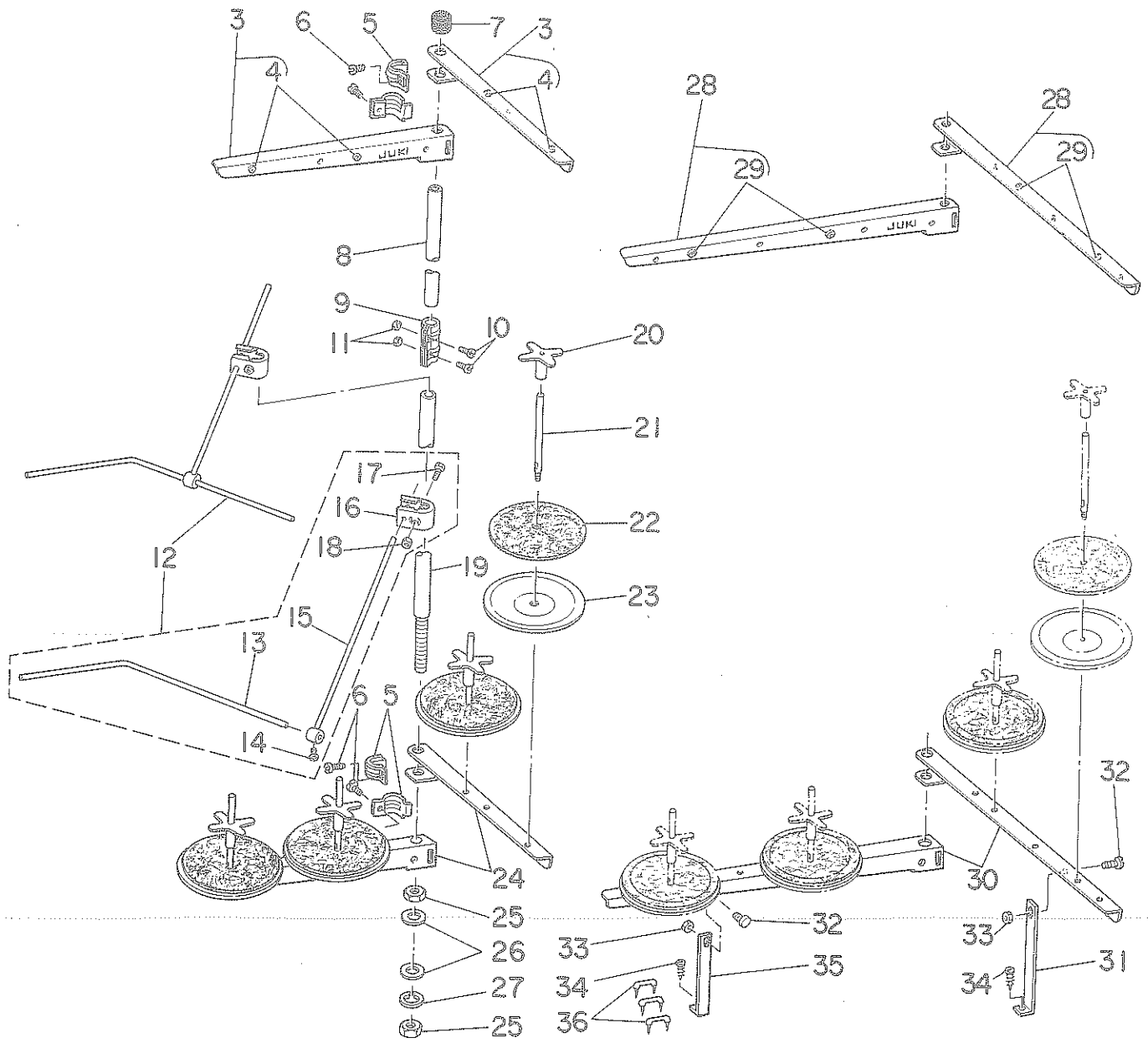
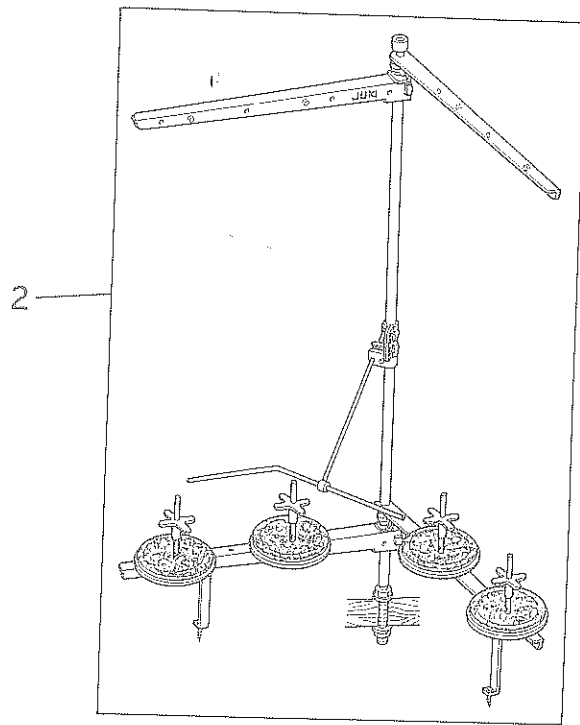
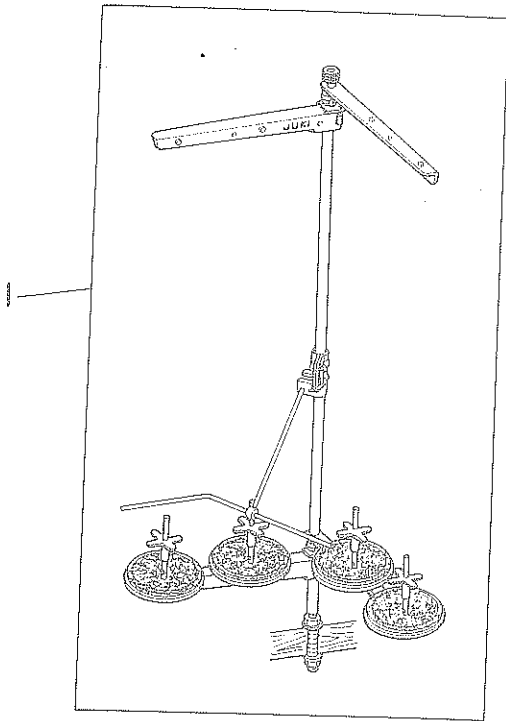

Ref. No.	Note 注記	Part No. 品番	Description	E. C. 変更年月	品名	Amt. Req. 数量
1		B3301-704-LA0	THREAD STAND ASM.		イトダテソーチ クミ	1
2	#01	B3301-704-LAC	THREAD STAND ASM.		イトダテソーチ フトマキヨウ クミ	1
3	#02	B3307-704-LAB	THREAD GUIDE ASM. B		イトダテイトアツナイ B クミ	(2)
4	#02	B3319-704-L00	THREAD GUIDE		イトミチ	(4)
5		B3318-704-L00	THREAD GUIDE ARM JOINT		イトダテイトアツナイ シメカサク	(4)
6		SM-6061200-SE	SCREW M6 L=12		ヒラコネシ M6 L=12	(4)
7		B3311-704-000	SPOOL REST ROD RUBBER CAP		イトダテホ - ホコ コム	(1)
8		B3313-704-L00	SPOOL REST ROD, UPPER		イトダテホ - ウエ	(1)
9		B3305-704-000-A	SPOOL REST ROD JOINT		イトダテホ - ツキテ	(1)
10		SM-4051405-SE	SCREW M5X0.8 L=14		ナハコネシ M5X0.8 L=14	(2)
11		NM-6050001-SE	NUT M5X0.8		ロツカクサツ M5X0.8 15ユ	(2)
12		B3309-704-0A0	THREAD GUIDE ARM ASM.		イトダテ イトアツナイ ウチ クミ	(1)
13		B3311-804-000	LOWER THREAD GUIDE		イトダテ イトアツナイ シタ	(1)
14		SS-7110540-SP	SCREW 11/64-40 L=5		マルヒラネシ 11/64-40 L=5	(1)
15		B3309-704-000	THREAD GUIDE ARM		イトダテ イトアツナイ ウチ	(1)
16		B3304-704-000-A	THREAD GUIDE ARM HOLDER		イトアツナイウチ 糸ルタ	(1)
17		SM-6053000-SE	SCREW M5X0.8 L=30		ヒラコネシ M5X0.8 30	(1)
18		NM-6050001-SE	NUT M5X0.8		ロツカクサツ M5X0.8 15ユ	(1)
19		B3301-704-000-A	SPOOL REST ROD, LOWER		イトダテホ - シタ	(1)
20		B3312-012-000	SPOOL RETAINER		イトマキ フレキム	(4)
21		B3320-704-L00	SPOOL PIN		イトマキウケホ	(4)
22		B3311-012-000	SPOOL REST CUSHION		イトマキウケサ	(4)
23		B3303-704-L00	SPOOL REST		イトマキウケサ	(4)
24	#02	B3302-704-LOB	SPOOL REST ARM, B		イトダテウチ B	(2)
25		B3317-704-000	NUT C15		イトダテホ - トメナツ	(2)
26		WP-1702600-S0	WASHER 17X30X2.6		ヒラサカネ 17X30X2.6	(2)
27		WS-1643202-KR	SPRING WASHER 16.4X26.6X3.2		ハネサカネ 16.4X26.6X3.2	(1)
28	#01	B3307-704-LAC	THREAD GUIDE ASM. A		イトダテイトアツナイ クミ	(2)
29	#01	B3319-704-L00	THREAD GUIDE		イトミチ	(4)
30	#01	B3302-704-L00	SPOOL REST ARM, A		イトダテウチ A	(2)
31	#01	B3321-704-LOB	SPOOL REST ARM SUPPORT, B		イトダテウチウケ B	(1)
32	#01	SM-4061201-SE	SCREW M6 L=12		ナハコネシ M6 L=12	(2)
33	#01	NM-6060001-SE	NUT M6		ロツカクサツ M6 15ユ	(2)
34	#01	SK-3482500-SC	WOOD SCREW D=4.8 L=25		マルモクネシ D=4.8 L=25	(2)
35	#01	B3321-704-L00	SPOOL REST ARM SUPPORT, A		イトダテウチウケ A	(1)
36		MAO-11532000	STAPLE		コート ステツワル	3

Note (注記) #01 Special order part for large spool thread stand.
 #02 Not necessary for large spool thread stand.

太巻用特別注文部品
 太巻の場合は不要

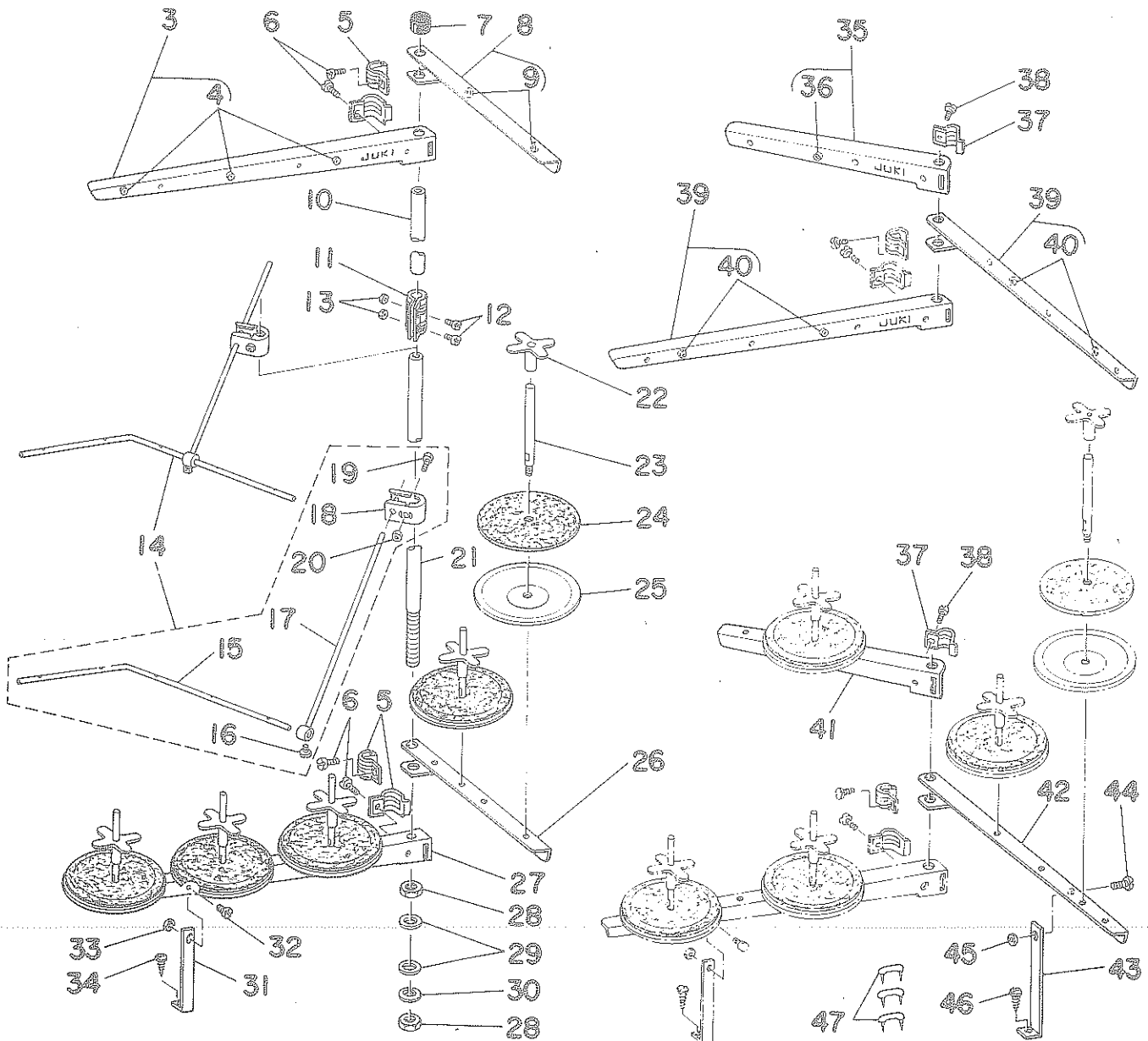
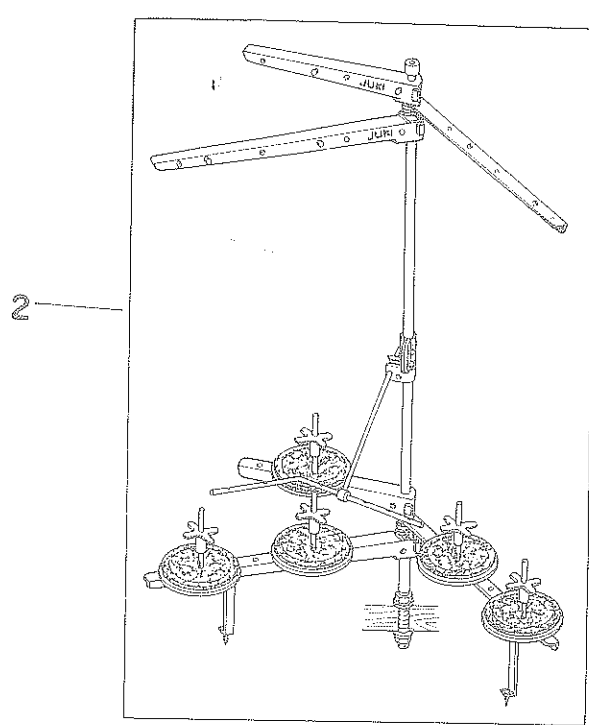
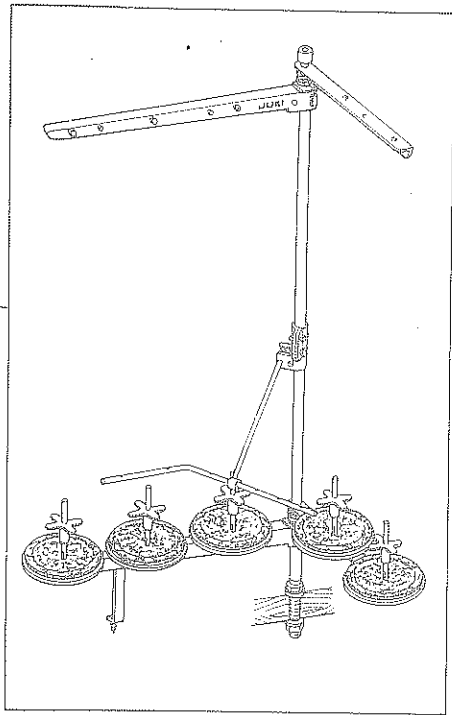

Ref. No.	Note 注記	Part No. 品番	Description	E. C. 変更年月	品名	Amt. Req. 数量
1		B3301-716-LA0	THREAD STAND ASM.		イトダテソチ クミ	1
2	#01	B3301-716-LAC	THREAD STAND ASM.		イトダテソチ フトクキヨウ クミ	1
3	#02	B3307-704-LAB	THREAD GUIDE ASM. B		イトダテイトアツナイ B クミ	(1)
4	#02	B3319-704-L00	THREAD GUIDE		イトミチ	(3)
5		B3318-704-L00	THREAD GUIDE ARM JOINT		イトダテイトアツナイ シメカサク	(4)
6		SM-6061200-SE	SCREW M6 L=12		ヒラコネシ M6 L=12	(4)
7		B3311-704-000	SPOOL REST ROD RUBBER CAP		イトダテホム ホココカム	(1)
8		B3307-704-LAC	THREAD GUIDE ASM. A		イトダテイトアツナイ クミ	(1)
9		B3319-704-L00	THREAD GUIDE		イトミチ	(2)
10		B3313-704-L00	SPOOL REST ROD, UPPER		イトダテホム ウエ	(1)
11		B3305-704-000-A	SPOOL REST ROD JOINT		イトダテホム ツキカサ	(1)
12		SM-4051405-SE	SCREW M5X0.8 L=14		ナハコネシ M5X0.8 L=14	(2)
13		NM-6050001-SE	NUT M5X0.8		ロツカクナツト M5X0.8 152	(2)
14		B3309-704-0A0	THREAD GUIDE ARM ASM.		イトダテ イトアツナイ ウチ クミ	(1)
15		B3311-804-000	LOWER THREAD GUIDE		イトダテ イトアツナイ シタ	(1)
16		SS-7110540-SP	SCREW 11/64-40 L=5		マルヒラネシ 11/64-40 L=5	(1)
17		B3309-704-000	THREAD GUIDE ARM		イトダテ イトアツナイ ウチ	(1)
18		B3304-704-000-A	THREAD GUIDE ARM HOLDER		イトアツナイウチ ホルダ	(1)
19		SM-6053000-SE	SCREW M5X0.8 L=30		ヒラコネシ M5X0.8 30	(1)
20		NM-6050001-SE	NUT M5X0.8		ロツカクナツト M5X0.8 152	(1)
21		B3301-704-000-A	SPOOL REST ROD, LOWER		イトダテホム シタ	(1)
22		B3312-012-000	SPOOL RETAINER		イトマキ フリトメ	(5)
23		B3320-704-L00	SPOOL PIN		イトマキウケホム	(5)
24		B3311-012-000	SPOOL REST CUSHION		イトマキウケク	(5)
25		B3303-704-L00	SPOOL REST		イトマキウケク	(5)
26		B3302-704-LOB	SPOOL REST ARM, B		イトダテウチ B	(1)
27		B3302-704-L00	SPOOL REST ARM, A		イトダテウチ A	(1)
28		B3317-704-000	NUT C15		イトダテホム トメナツト	(2)
29		WP-1702600-50	WASHER 17X30X2.6		ヒラケカネ 17X30X2.6	(2)
30		WS-1643202-KR	SPRING WASHER 16.4X26.6X3.2		ハラネサカネ 16.4X26.6X3.2	(1)
31		B3321-704-L00	SPOOL REST ARM SUPPORT, A		イトダテウチ サヤ A	(1)
32		SM-4061201-SE	SCREW M6 L=12		ナハコネシ M6 L=12	(1)
33		NM-6060001-SE	NUT M6		ロツカクナツト M6 152	(1)
34		SK-3382001-SE	SCREW D=3.8 L=20		マルモクネシ D=3.8 L=20	(1)
35	#01	B3307-716-LAC	THREAD GUIDE ASM. B		イトダテイトアツナイ クミ	(1)
36	#01	B3319-704-L00	THREAD GUIDE		イトミチ	(1)
37	#01	B3318-704-L00	THREAD GUIDE ARM JOINT		イトダテイトアツナイ シメカサク	(2)
38	#01	SM-6061200-SE	SCREW M6 L=12		ヒラコネシ M6 L=12	(2)
39	#01	B3307-704-LAC	THREAD GUIDE ASM. A		イトダテイトアツナイ クミ	(2)
40	#01	B3319-704-L00	THREAD GUIDE		イトミチ	(4)
41	#01	B3302-704-LOB	SPOOL REST ARM, B		イトダテウチ B	(1)
42	#01	B3302-704-L00	SPOOL REST ARM, A		イトダテウチ A	(1)
43	#01	B3321-704-LOB	SPOOL REST ARM SUPPORT, B		イトダテウチ サヤ B	(1)
44	#01	SM-4061201-SE	SCREW M6 L=12		ナハコネシ M6 L=12	(1)
45	#01	NM-6060001-SE	NUT M6		ロツカクナツト M6 152	(1)
46	#01	SK-3382001-SE	SCREW D=3.8 L=20		マルモクネシ D=3.8 L=20	(1)
47		MAO-11532000	STAPLE		コート ステツワル	3

Note (注記) #01 Special order part for large spool thread stand.
 #02 Not necessary for large spool thread stand.

太巻用特別注文部品
 太巻の場合は不要

From the library of: Diamond Needle Corp

DIAMOND NEEDLE TYPE TABLE COMPONENTS
 卓上式テーブル関係

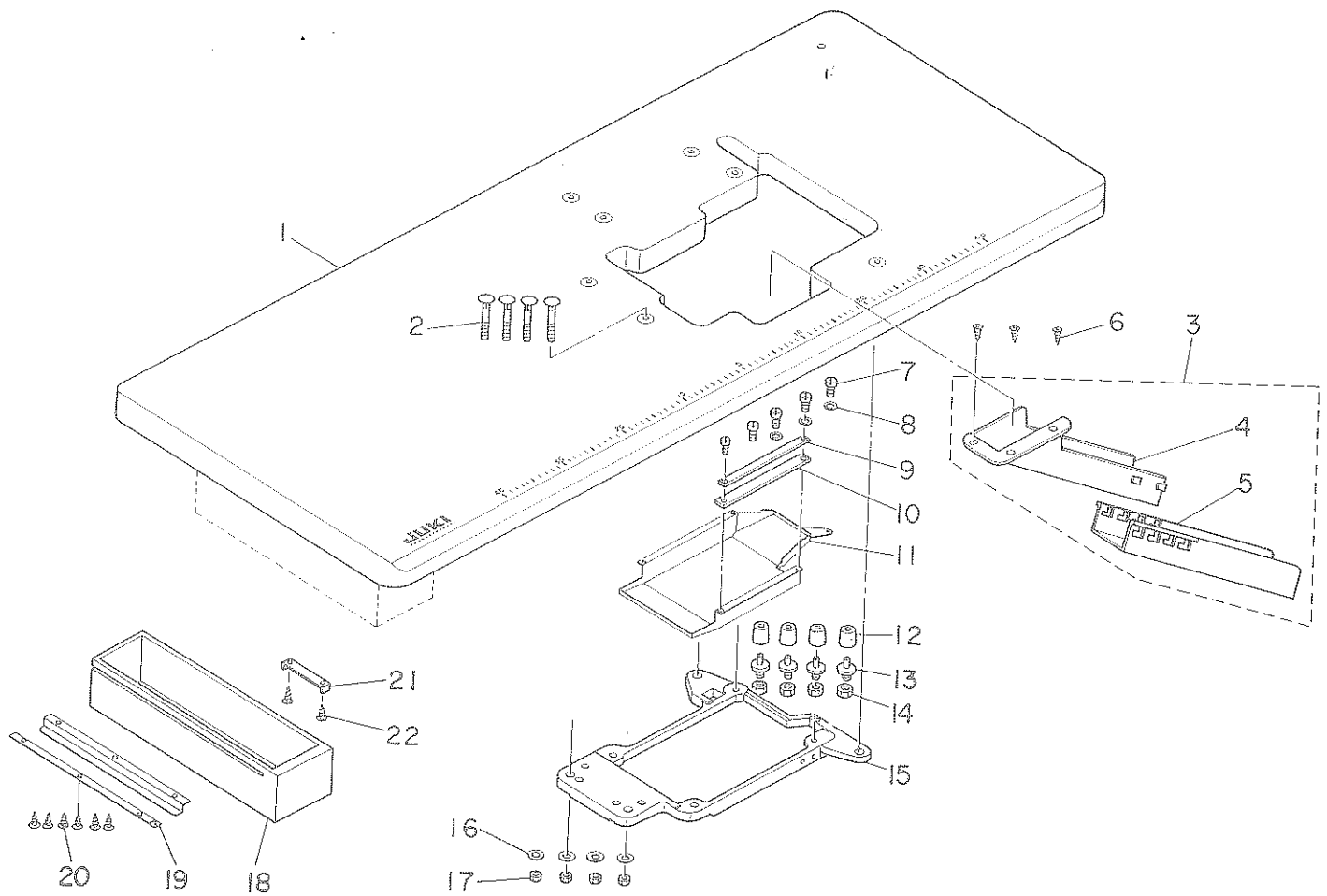

Ref. No.	Note 注記	Part No. 品番	Description	E. C. 変更年月	品名	Amt. Req. 数量
1		118-49007	TABLE		テーブル (タクシヨウ)	1
2		115-71601	BOLT A		ウケイタボルト A	4
3		118-50054	WASTE CHUTE ASM.		スノクストシユート クミ (タクシヨウ)	1
4		118-50005	WASTE CHUTE, UPPER		スノクストシユート ウエ (タクシヨウ)	(1)
5		118-49908	WASTE CHUTE, LOWER		スノクストシユート シタ (タクシヨウ)	(1)
6		SK-3311600-SC	WOOD SCREW D=3.1 L=16		マルモクネシタ D=3.1 L=16	3
7		SS-6090630-SP	SCREW 9/64-40 L=6		ヒラネシタ 9/64-40 L=6	5
8		WP-0370316-SD	WASHER 3.7X8X0.3		ヒラサカカネ 3.7X8X0.3	3
9		118-50708	CASE PRESSER PLATE		ケースメイタ	1
10		118-50807	CASE SPONGE		ケーススポンジ	1
11		118-49403	COOLING FAN CASE		ソーファケース	1
12		115-71403	RUBBER CUSHION		ホーシヨコカム	4
13		115-71502	RUBBER CUSHION BASE		ホーシヨコカムサ	4
14		NS-6240630-SP	NUT 3/8-18		ロツカクナツ 3/8-18	4
15		118-49304	FRAME SUPPORT PLATE		フレームウケイタ	1
16		WP-1102016-SC	WASHER 11X21X2		ヒラサカカネ 11X21X2	4
17		NS-6240630-SP	NUT 3/8-18		ロツカクナツ 3/8-18	4
18		118-49502	DRAWER		ヒキタツシ	1
19		B8204-012-000	DRAWER SUPPORT		ヒキタツシ ササエ	2
20		SK-1211000-SC	WOOD SCREW D=2.1 L=10		ガラモクネシタ D=2.1 L=10	6
21		B8205-012-000	DRAWER STOPPER		ヒキタツシ スツハロ	1
22		SK-3482500-SC	WOOD SCREW D=4.8 L=25		マルモクネシタ D=4.8 L=25	2

From the library of: Diamond Needle Corp

23. FULLY-SUNKEN TYPE TABLE COMPONENTS

全沈式テーブル関係

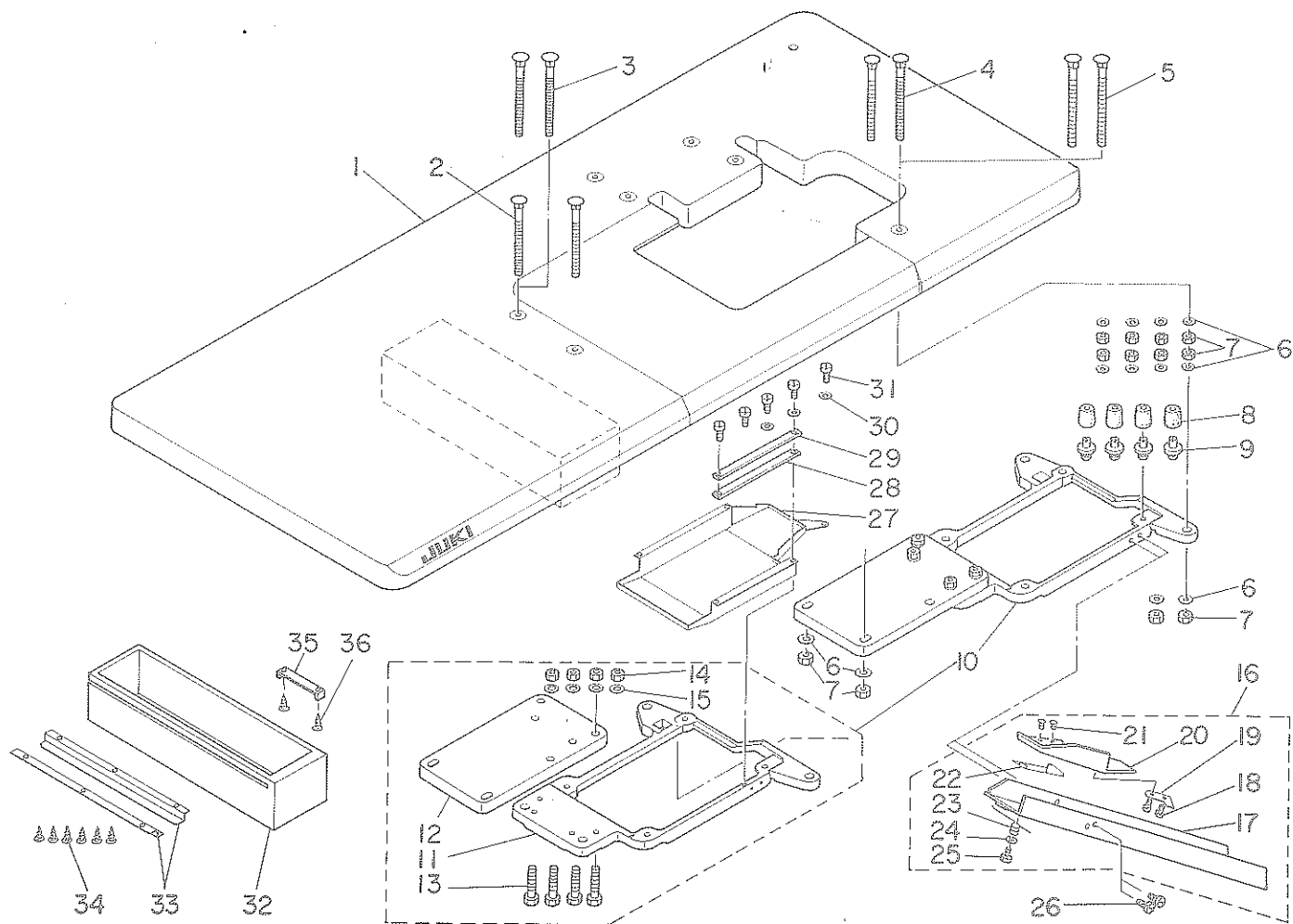

Ref. No.	Note 注記	Part No. 品番	Description	E. C. 変更年月	品名	Amt. Req. 数量
1		118-49155	TABLE ASM.		テーブル クミ (セツチン)	1
2	#01	115-71700	BOLT B		ウケイタボルト B	2
3	#02	115-71809	BOLT C		ウケイタボルト C	2
4	#01	115-71809	BOLT C		ウケイタボルト C	2
5	#02	115-71908	BOLT D		ウケイタボルト D	2
6		WP-1102016-SC	WASHER 11X21X2		ヒラサシワカネ 11X21X2	12
7		NS-6240630-SP	NUT 3/8-18		ワツカクナツト 3/8-18	12
8		115-71403	RUBBER CUSHION		ホ-シヨコム	4
9		115-71502	RUBBER CUSHION BASE		ホ-シヨコムサ	4
10		118-49353	FRAME SUPPORT PLATE ASM.		フレーム ウケイタ クミ	1
11		118-49304	FRAME SUPPORT PLATE		フレームウケイタ	(1)
12		118-50906	FRAME SUPPORT AUXILIARY PLATE		フレームウケイタ ツキドテ	(1)
13		SM-9083653-SN	SCREW MR L=36		ワツカクボルト M8 L=36	(4)
14		NM-6080600-SM	NUT M8		ワツカクナツト M8 10X11.5	(4)
15		WP-0850002-SC	WASHER 8.5X18X1.6		ヒラサシワカネ 8.5X18X1.6	(4)
16		118-50153	WASTE CHUTE ASM.		スノクスシユ-ト クミ (セツチン)	1
17		118-50104	WASTE CHUTE		スノクスシユ-ト	(1)
18		ST-6030821-0A	SCREW D=3-24 L=8		タツヒヨコネシ ヲ D=3-24 L=8	(2)
19		118-50401	CLOTH WASTE CHUTE INLET LEVER		シユ-トクワチ レバー	(1)
20		118-50203	CLOTH WASTE CHUTE INLET		スノクスシユ-トクワチ	(1)
21		SS-6090420-SP	SCREW 9/64-40 L= 4.0		ヒラネシ 9/64-40 L=4	(2)
22		118-50609	RUBBER		シユ-トクワチ コム	(1)
23		118-50500	SPRING		シユ-トクワチ ハネ	(1)
24		WP-0370316-SD	WASHER 3.7X8X0.3		ヒラサシワカネ 3.7X8X0.3	(1)
25		ST-6030821-0A	SCREW D=3-24 L=8		タツヒヨコネシ ヲ D=3-24 L=8	(1)
26		SS-5110710-SP	SCREW 11/64-40 L=7		トラスネシ 11/64-40 L=7	2
27		118-49403	COOLING FAN CASE		ソ-フ-ケース	1
28		118-50807	CASE SPONGE		ケーススポンジ	1
29		118-50708	CASE PRESSER PLATE		ケースプレッタ	1
30		WP-0370316-SD	WASHER 3.7X8X0.3		ヒラサシワカネ 3.7X8X0.3	3
31		SS-6090630-SP	SCREW 9/64-40 L=6		ヒラネシ 9/64-40 L=6	5
32		118-49502	DRAWER		ヒキタシ	1
33		B8204-012-000	DRAWER SUPPORT		ヒキタシ ササエ	2
34		SK-1211000-SC	WOOD SCREW D=2.1 L=10		サラモクネシ ヲ D=2.1 L=10	6
35		B8205-012-000	DRAWER STOPPER		ヒキタシ ストツパ	1
36		SK-3482500-SC	WOOD SCREW D=4.8 L=25		マルモクネシ ヲ D=4.8 L=25	2

Note (注記) #01 For domestic use 国内用
 #02 For JA JA用

24. SPECIAL ORDER PARTS COMPONENTS
特別注文部品関係

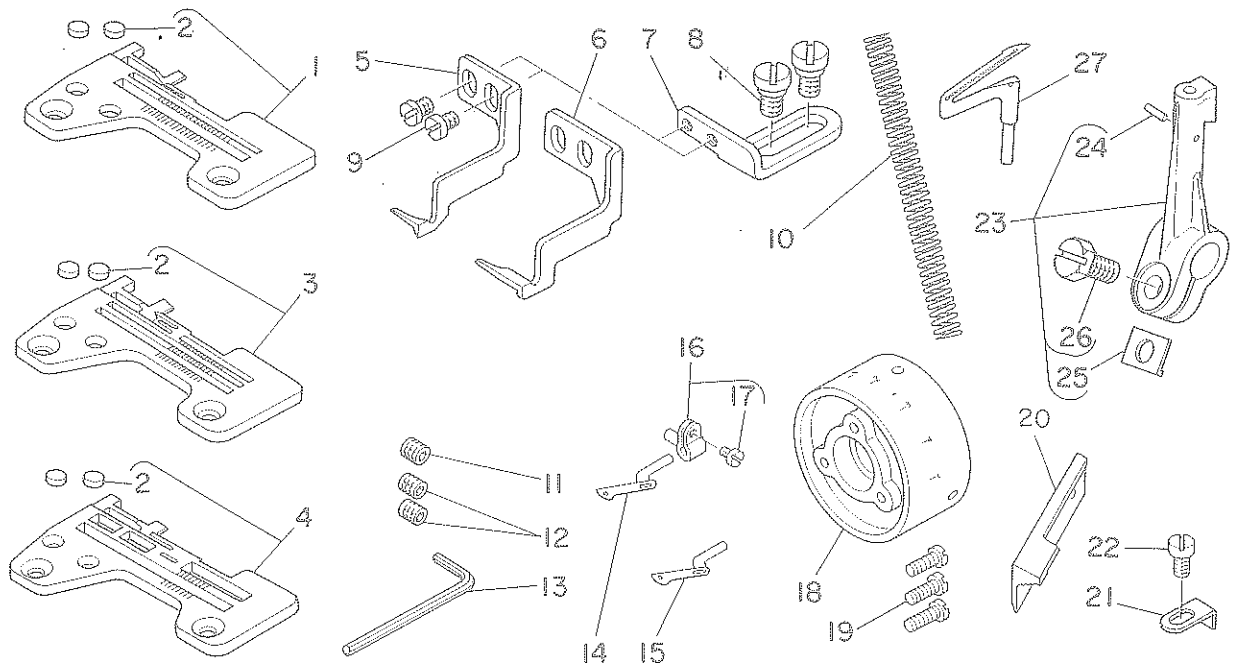

Ref. No.	Note 注記	Part No. 品番	Description	E. C. 変更年月	品名	Amt. Req. 数量
1	#01	R4200-H0D-DAB	THROAT PLATE ASM.		ハリイタ クミ	1
2		118-06304	PLUG		ハリイタワタ	(2)
3	#02	R4305-H0D-EAB	THROAT PLATE ASM.		ハリイタ クミ	1
4	#03	R4508-H0D-DAC	THROAT PLATE ASM.		ハリイタ クミ	1
5	#04	118-92205	REGULATOR HOOK		チヨウセツツメ	1
6	#03	118-92304	REGULATOR HOOK		チヨウセツツメ	1
7		118-92403	REGULATOR HOOK SET BASE		チヨウセツツメ トリツツタハイ	1
8		SD-0640211-SP	HINGE SCREW D= 6.35 H= 2.1		タムネシロ D=6.35 H=2.1	1
9		SS-5090420-SP	SCREW 9/64-40 L=3.5		トラスネシロ 9/64-40 L=3.5	2
10		B1515-804-000-A	PRESSER SPRING		オウエ ハルネ	2
11	#01	SS-8080322-TP	SCREW 1/8-44 L=3.2		トメネシロ 1/8-44 L=3.2	1
12	#05	SS-8080322-TP	SCREW 1/8-44 L=3.2		トメネシロ 1/8-44 L=3.2	1
13		B9112-804-000	SPANNER		ハリ トメネシロ スパナ	2
14	#06	B2519-804-000	UPPER LOOPER		ウフルーハ	1
15	#02	B2519-814-000	UPPER LOOPER		ウフルーハ	1
16		115-44756	UPPER LOOPER SUPPORT ARM ASM.		ウフルーハ	1
17		SS-6080410-SP	SCREW 1/8-44 L=4		ウフルーハ ショウウチ クミ	1
18		118-12401	HANDWHEEL C		ヒラネシロ 1/8-44 L=4	(1)
19		SS-7111410-SP	SCREW 11/64-40 L=14		ハスミクワルマ C	1
20		B4111-804-00E	UPPER KNIFE		マルヒラネシロ 11/64-40 L=14	3
21		118-98103	PRESSER FOOT AUXILIARY PLATE		チヨウコー チミカクワメス	1
22		SS-4080620-TP	SCREW 1/8-44 L=6		オウエホシロ ヨイタ	1
23		118-34488	LOWER LOOPER SUPPORT ARM ASM.		オウエネシロ 1/8-44 L=6	1
24		PS-020002-KH	SPRING PIN 2X6		シタルーハ ショウウチ クミ	1
25		B2531-704-000	WASHER		スフリンクピオン 2X6	(1)
26		SS-9151210-TP	SCREW 15/64-28 L=11.8		ショウウチ シメワシヤ	(1)
27		B2521-804-000	LOWER LOOPER		ロツカクホルト 15/64-28	(1)
					シタルーハ	1

Note (注記) #01 For MOR-2504 MOR-2504用
 #02 For MOR-2514 MOR-2514用
 #03 For MOR-2516 MOR-2516用
 #04 For MOR-2504, MOR-2514 MOR-2504、MOR-2514用
 #05 For MOR-2514, MOR-2516 MOR-2514、MOR-2516用
 #06 For MOR-2504, MOR-2516 MOR-2504、MOR-2516用

Ref. No.	Usage	用途
1 ~ 9	For overedge with adjustment Overedge width	かがり幅調節用 かがり幅
10	For light-weight materials	薄物用
11 ~ 13	For needle set	針止め用
14 ~ 17, 21, 22	For adjustment type	調節式用
18 ~ 19	For synchronizer	検出器用
20	For heavy-weight materials	厚物用
23 ~ 27	For wide width	広幅用

25. TABLE OF EXCHANGING PARTS

交換部品一覧表

1. For MOR-2514-BD6-347		
	<p>1. 11934551 Presser foot asm. (L01) 押え(組)(L01)</p> <p>2. 11939204 Top feed dog (M01) 上送り歯(M01)</p>	<p>For attaching tape テープ入れ用</p> <p>For attaching tape テープ入れ用</p>
2. For MOR-2514-BD4-307		
	<p>3. 11934650 Presser foot asm. (L02) 押え(組)(L02)</p> <p>4. 11938206 Top feed dog (M02) 上送り歯(M02)</p> <p>5. 11938800 Top feed dog (urethane) 上送り歯(ウレタン)(M06)</p>	<p>For sharp curve stitch 小回り用</p> <p>For sharp curve stitch 小回り用</p> <p>For light-weight material 薄物用</p>
3. For MOR-2514-BD6-307		
	<p>6. 11934759 Presser foot asm. (L03) 押え(組)(L03)</p> <p>7. 11938305 Top feed dog (M03) 上送り歯(M03)</p> <p>8. 11938909 Top feed dog (urethane) 上送り歯(ウレタン)(M07)</p>	<p>For sharp curve stitch 小回り用</p> <p>For sharp curve stitch 小回り用</p> <p>For light-weight material 薄物用</p>
4. For MOR-2516-DD4-300		
	<p>9. 11934858 Presser foot asm. (L04) 押え(組)(L04)</p> <p>10. 11938404 Top feed dog (M04) 上送り歯(M04)</p> <p>11. 11939006 Top feed dog (urethane) 上送り歯(ウレタン)(M08)</p>	<p>For sharp curve stitch 小回り用</p> <p>For sharp curve stitch 小回り用</p> <p>For light-weight material 薄物用</p>
5. For MOR-2516-DF6-500		
	<p>12. 11934957 Presser foot asm. (L05) 押え(組)(L05)</p>	<p>For sharp curve stitch 小回り用</p>
6. For MOR-2516-FF6-100, 500		
	<p>13. 11935251 Presser foot asm. (L06) 押え(組)(L06)</p> <p>14. 11938503 Top feed dog (M05) 上送り歯(M05)</p> <p>15. 11939105 Top feed dog (urethane) 上送り歯(ウレタン)(M09)</p>	<p>For sharp curve stitch 小回り用</p> <p>For sharp curve stitch 小回り用</p> <p>For light-weight material 薄物用</p>

NUMERICAL INDEX OF PARTS

索引

Part No. 品番	Page 頁	Ref. No.	Part No. 品番	Page 頁	Ref. No.	Part No. 品番	Page 頁	Ref. No.	Part No. 品番	Page 頁	Ref. No.
118-61507	28	59	119-10809	14	60	119-33454	32	1			
118-62257	26	12	119-10908	14	63	119-33462	32	13			
118-62455	26	18	119-11005	14	32	119-33652	32	14			
118-62505	26	22	119-11104	14	31	119-33660	32	28			
118-62653	26	26	119-11203	14	28	119-34551	40	1			
118-62661	26	11	119-11302	14	66	119-34650	40	3			
118-62802	26	23	119-11401	14	45	119-34759	40	6			
118-62901	26	27	119-11500	14	56	119-34858	40	9			
118-63008	26	19	119-11609	14	46	119-34957	40	12			
118-63107	26	28	119-11708	14	47	119-35251	40	13			
118-63354	26	5	119-11807	14	21	119-36606	14	49			
118-63362	26	1	119-11955	14	15	119-36705	14	50			
118-63404	26	2	119-12052	14	12	119-37000	14	51			
118-63651	26	6	119-12201	14	13	119-37307	32	12			
118-63701	26	3	119-12300	14	19	119-37406	32	30			
118-63800	26	32	119-12409	14	23	119-38206	40	4			
118-63909	26	8	119-12508	14	24	119-38305	40	7			
118-64006	26	13	119-12607	14	7	119-38404	40	10			
118-64105	26	16	119-12706	14	9	119-38503	40	14			
118-64204	26	14	119-12805	14	59	119-38800	40	5			
118-64303	26	33	119-12904	14	57	119-38909	40	8			
118-64402	26	56	119-13308	14	55	119-39006	40	11			
118-64600	26	24	119-13407	14	43	119-39105	40	15			
118-64709	26	7	119-13563	14	40	119-39204	40	2			
118-67108	2	32	119-13704	14	38						
118-67207	2	31	119-13902	14	41						
118-67306	2	30	119-14009	14	36						
118-69005	8	62	119-14108	14	37						
118-69658	8	66	119-14207	14	35						
118-70359	8	70	119-14306	14	33						
118-82800	12	13	119-14405	14	34						
118-85209	12	23	119-14603	14	2						
118-86207	12	21	119-14751	14	17						
118-87106	12	15	119-17655	30	44						
118-87403	12	16	119-17663	30	48						
118-88005	16	30	119-17804	30	52						
118-88104	16	31	119-17903	30	54						
118-88302	16	32	119-18000	30	56						
118-88401	16	53	119-18158	30	50						
118-90001	16	51	119-18307	30	31						
118-90100	24	40	119-18406	30	12						
118-90308	24	43	119-18505	30	10						
118-90506	24	44	119-18604	30	6						
118-90605	24	45	119-18703	30	20						
118-90704	24	47	119-18802	30	21						
118-92205	39	5	119-18901	30	23						
118-92304	39	6	119-19008	30	2						
118-92403	39	7	119-19107	30	7						
118-93302	16	14	119-19206	30	8						
118-93351	16	9	119-19354	30	3						
118-93609	16	38	119-19453	30	4						
118-98103	39	21	119-19552	30	24						
119-00206	4	26	119-19602	30	25						
119-00305	4	3	119-19701	30	19						
119-00453	2	16	119-19800	30	17						
119-00602	2	18	119-19909	30	40						
119-00701	4	1	119-21103	25	7						
119-00859	4	20	119-21202	25	11						
119-04109	8	8	119-25104	19	8						
119-05106	18	22	119-25104	19	16						
119-05254	18	13	119-25203	19	24						
119-05304	18	17	119-25401	32	2						
119-05452	18	28	119-25500	32	15						
119-05502	18	31	119-25906	19	11						
119-05601	19	1	119-26207	19	19						
119-05700	18	35	119-26706	19	30						
119-05809	18	42	119-29700	19	26						
119-05908	18	43	119-30500	19	10						
119-06005	18	44	119-30500	19	18						
119-06104	18	41	119-30708	19	27						
119-06203	18	11	119-30807	19	28						
119-06302	18	7	119-30906	19	7						
119-06401	18	21	119-30906	19	15						
119-06500	18	25	119-31102	19	23						
119-06609	18	19	119-31607	32	16						
119-06708	18	27	119-31706	19	29						
119-06807	18	24	119-32050	19	4						
119-10668	14	64	119-32357	19	12						
119-10759	14	29	119-32852	19	20						

From the library of: Diamond Needle Corp

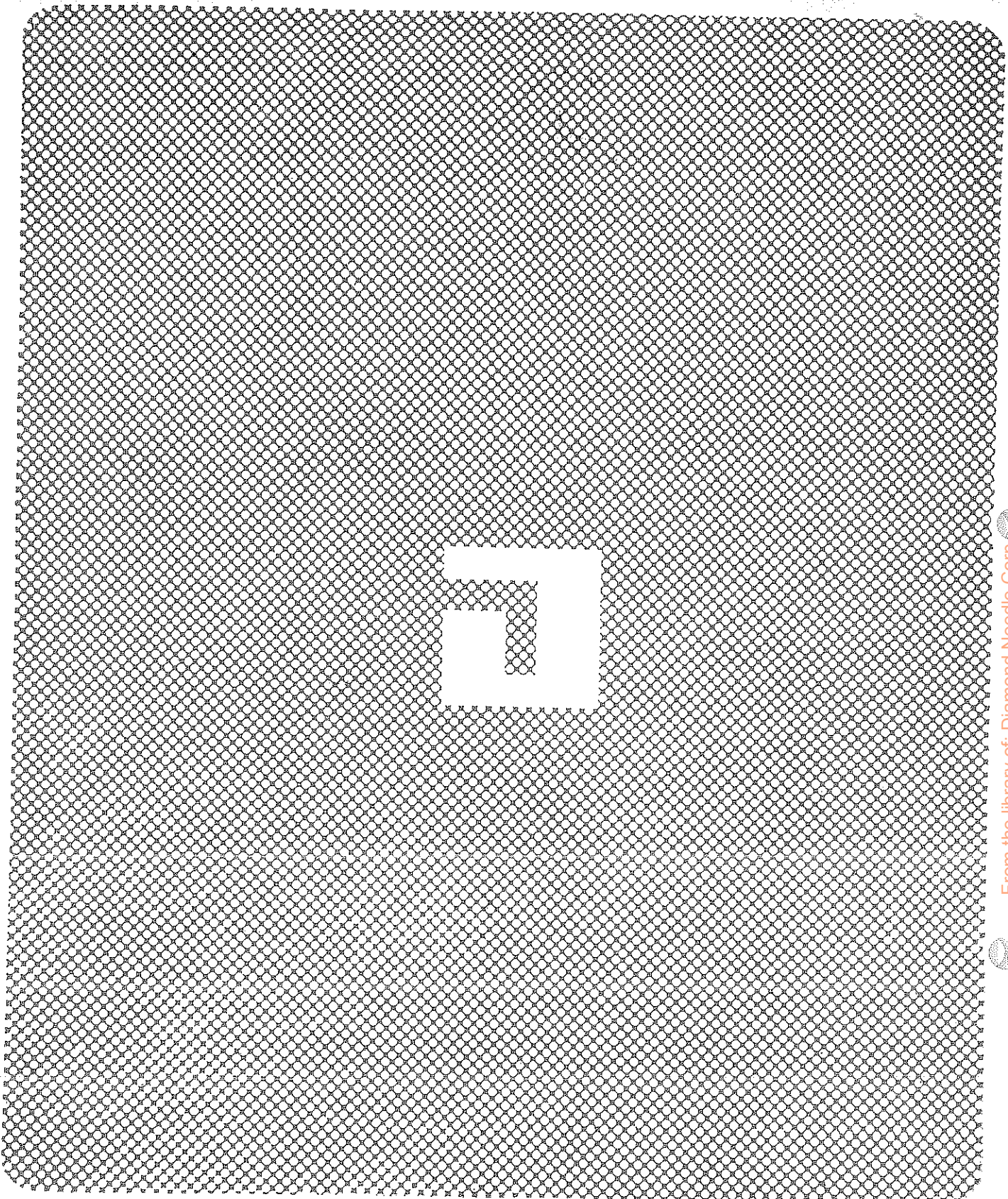

From the library of: Diamond Needle Corp

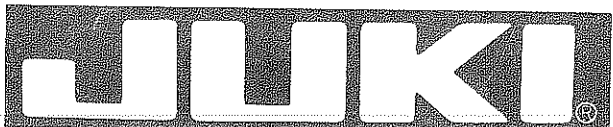

TOKYO JUKI INDUSTRIAL CO., LTD.

Address : 23-3, Kabuki-cho 1-chome, Shinjuku-ku,
Tokyo 160, Japan
Cable : JUKI TOKYO
Telex : J22967, 232-2301
Phone : 03 (205) 1188, 1189, 1190



東京重機工業株式会社

〒182
本社・営業本部 東京都調布市国領町8の2の1 TEL(480)1113(代)